

豐收時刻

新希望基金會
NEW HOPE FOUNDATION

NEW HOPE FOUNDATION

2013 新希望 年度報告



2013年1月1日 - 2013年12月31日

我們的事奉宗旨

以基督耶穌救世博愛之神聖使命，為社區辦理社會福利各項服務。



豐收時刻

NEW HOPE FOUNDATION

2013 新希望年度報告

2013年1月1日 - 2013年12月31日





董事長的話



敬 支持者們！

親 愛的新希望基金會之支持者們平安！
謝謝你們一路的相伴，從事牧者工作的我，常常會想聖經裡的一段話：「耶穌聽見有一個討飯的瞎子巴底買對他說：『你要我為你做什麼？』，巴底買說：『我要能看見。』」我深深期盼，我能像耶穌一樣幫助許多人成就他們的願望。

在弱勢中的孩子無法選擇自己的出生家庭、成長環境，面對家庭經濟窘迫、家庭環境失序的孩子們，他們的願望或許只是三餐的溫飽，有一個正常的家，能跟上學校的功課……這時，外界的扶持，絕對是他們面對人生困厄時最重



要、強有力的後盾。

「教育」能改變孩子貧窮的宿命，對弱勢家庭的孩子而言，「在校教育」與穩定「課後陪伴學習」，是提升學習動機與興趣的重要關鍵。這 10 年來，非常謝謝各界企業與愛心人士的奉獻與支持，讓許多弱勢孩子放學後可以有一處穩定的地方一吃晚餐，有人陪他們做功課，讓他們知道有人愛他們，關懷他們的心靈需要，並在乎他們成長，使他們能在被愛中學習愛人，產生正面循環。

藉由過去一年的年度報告，您將看到令人

動容的感人故事、上帝豐碩的恩典。

新希望基金會將繼續持守上帝及您對我們的託付與期待，為處於困苦的人群帶來勇氣，創造改變。非常謝謝您，一路相伴與付出，相信因為有您與我們一起共同奮鬥，每位孩子都能走在恩典之路。

新希望基金會 董事長

張茂松



執行長分享



做，就對了！

有人曾說，不願意或沒有能力幫助他人的人，才是真正貧窮的，好紫心的一句話，關心一個人確實不能永遠只停留在二片嘴唇上，而是手腳要一起到位，更要大力地使勁，才能激發那一股熱忱，來帶動你我的圓夢計畫，伸出援手助人，找回那起初的愛心來幫助社會邊緣人脫離困境，告別貧窮。

這麼多年來，我深深覺得做愛心工作，只有一個不變的原則「做，就對了！」只要起個頭，三五好友一起來，一起行，真的不難！。有一個故事說道，一個鬧飢荒的城市，許多家庭都三餐不繼，一位心地善良的麵包師傅準備了一籃熱騰騰的麵包，並將城理最窮的幾十個孩子聚在一起，對他們說：「在世道轉好以前，你們每天都可以來拿一個麵包，一說完，這些孩子立刻蜂擁而上大聲叫嚷著，誰都想拿到最大的麵包，但竟然沒有一個孩子說一聲謝謝，就一哄



而散。其中有一位小女孩卻例外，沒吵也沒搶，等所有的孩子都拿到麵包後，在剩下的麵包中，選一個最小的，並向師傅謝謝後才回家去。

第二天，師傅又準備了一籃麵包，小孩子仍舊瘋狂地搶著，這位小女孩最後拿一個比前一天還小的麵包，並仍表達感謝之意。當女孩回家後，媽媽切開麵包時，竟有許多嶄新發亮的銀幣掉了出來，媽媽驚奇地叫道：趕緊把這些錢送回去。一定是揉麵時不小心揉進去的。當小女孩送回這些銀幣，麵包師傅露出慈愛的眼神說：「我的孩子，是我把銀幣放進小麵包裡，我要獎勵妳，願妳永遠保持這樣一個平安感恩的心，回家去吧！告訴媽媽這些錢是妳的了」。

麵包師傅只憑著一個理念「做，就對了！」，「受人點滴，報以湧泉」，對於別人的付出，即便只是舉手之勞也都心存感激的心。在我們的周遭，總是有好多默默在行善的好人，如賣菜的陳樹菊女士，賣麵包的吳寶春先生，賣車輪餅的老爺爺助學童，他們都不是達官顯要，是一介平民，是單純的甘草小民，10元、20元一點一滴的積存，為的是要幫助比他們更需要的人。

在我們所執行的小太陽計畫課後陪讀班中，就發現不少家庭連生活最基本的配備冰箱、洗衣機、腳踏車都缺乏，而弟兄姊妹就是肯付出，讓他們在缺乏時得以滿足。「做，就對了！」幫助人可以圓夢，多快樂的事。德瑞莎修女曾說「愛是一年四季盛產的果實，長在每隻手都摘得到的地方」，台灣就是這麼一個充滿愛的地方，而這個果實，每個人都摘得到，讓我們彼此加油！你做的到的，我們也一定做的到——做，就對了！

謝謝長年支持我們、關心我們的親愛朋友及廠商，因著您們的參與，讓我們基金會秉持著一貫理念，陪他們多走一哩路。這本年報就是一連串愛的故事，讓台灣處處充滿著恩典之路。

新希望基金會 執行長

戴建隆

Contents 目錄

- P2 董事長的話
- P4 執行長分享
- P8 一份得來不易的簡單幸福

國內服務

- P10 持續一
小太陽及東光計畫的發展與關懷
- P11 來自深坑的喜樂
- P12 快樂的圓夢活動
- P13 我是超級 Super Idol / 小太陽計畫經費支用情形
- P14 從探訪者到定居者 文 / 東光計畫執行主任蘇茜
- P15 哪裡跌倒哪裡站起來
- P16 東光耶誕鞋盒募集計畫 / 東光計畫經費支用情形
- P17 東光大事記

- P18 重建一
緊急關懷，介入生命，重現曙光 / 帶愛飛翔的天使
- P19 希望之愛 / 微笑吧！台灣
- P20 迎接新學期 讓受助孩子快樂上學去 / 五峰鄉傳愛行動
- P21 曙光計畫經費支用情形 / 急難救助補助 / 清寒獎助學金
- P22 從平凡媽媽到監獄之母
- P23 從企業人到守護生命的勇士 / 更生人重建計畫經費使用

- P24 倡導一
為真愛 全台跑透透
- P25 繪出地圖引導方向
- P27 守家觀念從小開始—推動「生命教育」及「青春無悔」課程
- P28 「植樹造林 呵護臺灣」 / 植樹造林對永續生態環境重要的意義
- P29 百萬植樹計畫經費支用情形



P30 專案一

雲端愛筵嘉年華 文／健康家庭文教基金會董事長陳伶燕

P31 三仙國小「吃火雞大餐！」／北源國小的「開心農場」／初來國小「有舞蹈教室了」

P32 電光國小「每天喝鮮奶」／大坡國小「增添蛇板 and 護具」／知本國小「與作家見面」

P33 綠島國小的「綠島之光」／卑南國小的「讀書角」／富岡國小的「營養早餐」

P34 賓茂國小的「遊樂設施」／竹湖國小「傳統文化傳承計畫」／賓朗國小「口足畫家鼓勵人生」／鹿野國小「教室紗門裝設防蚊」／雲端愛筵計畫經費支用情形

國外服務

P36 國外事工一

四川工作

P37 一座愛的橋樑

P39 四川大地震後重建關懷工作經費支出明細

年度慈善工作

P40 年度慈善專案

鶴齡健康活動／聖誕兒童音樂劇巡迴展演／除夕圍爐晚餐

P41 夢想篇暑期品格夏令營／街頭募款行動／寒冬送暖／於法務部矯正署桃園女子監獄，辦理聖誕愛心同樂會

P42 天使之音聖誕歌曲比賽暨音樂觀摩活動／兒童聖誕 PARTY／聖誕福音活動／不定期醫療援助

P43 回顧、感恩、向前行

P44 企業之愛 分享幸福

P45 2013 年捐助徵信明細

P70 2013 年度收支報告

P71 新希望基金會董事會名單



一份得來不易的簡單幸福

在五、六十年代，常聽見大人會在朋友鄰舍間「跟會」，也就是民間社群中的自助會，那時銀行對於個人借貸並不盛行，絕大多數的家庭主婦會將收入省吃儉用，在月初提撥費用繳會錢，當家裡需要用錢時，家中的媽媽就會標下會來運用，以免向親友借貸。

慈善社福機構利用社會資源與工作計畫，向社會企業與愛心人士籌募經費與物資，將互助精神提升，這種互助分享，使貧困得以舒緩。不論走訪哪些國家，要脫離貧窮，確實需要外力援助，若能讓處於經濟低階的家庭，能獲得糧食、醫療幫助、提供心靈安慰、及生活及助學資助金，這些貧困的家庭就能自主進入經濟發展的正常軌道，終止貧窮的惡性循環。

這種社會資源的互助，讓弱勢家庭與孩子，可以從生命困境中破繭而出，得著一份簡單的幸福，這份幸福，使每一位受助者能夠安心生活，安心完成他們小小的夢想。



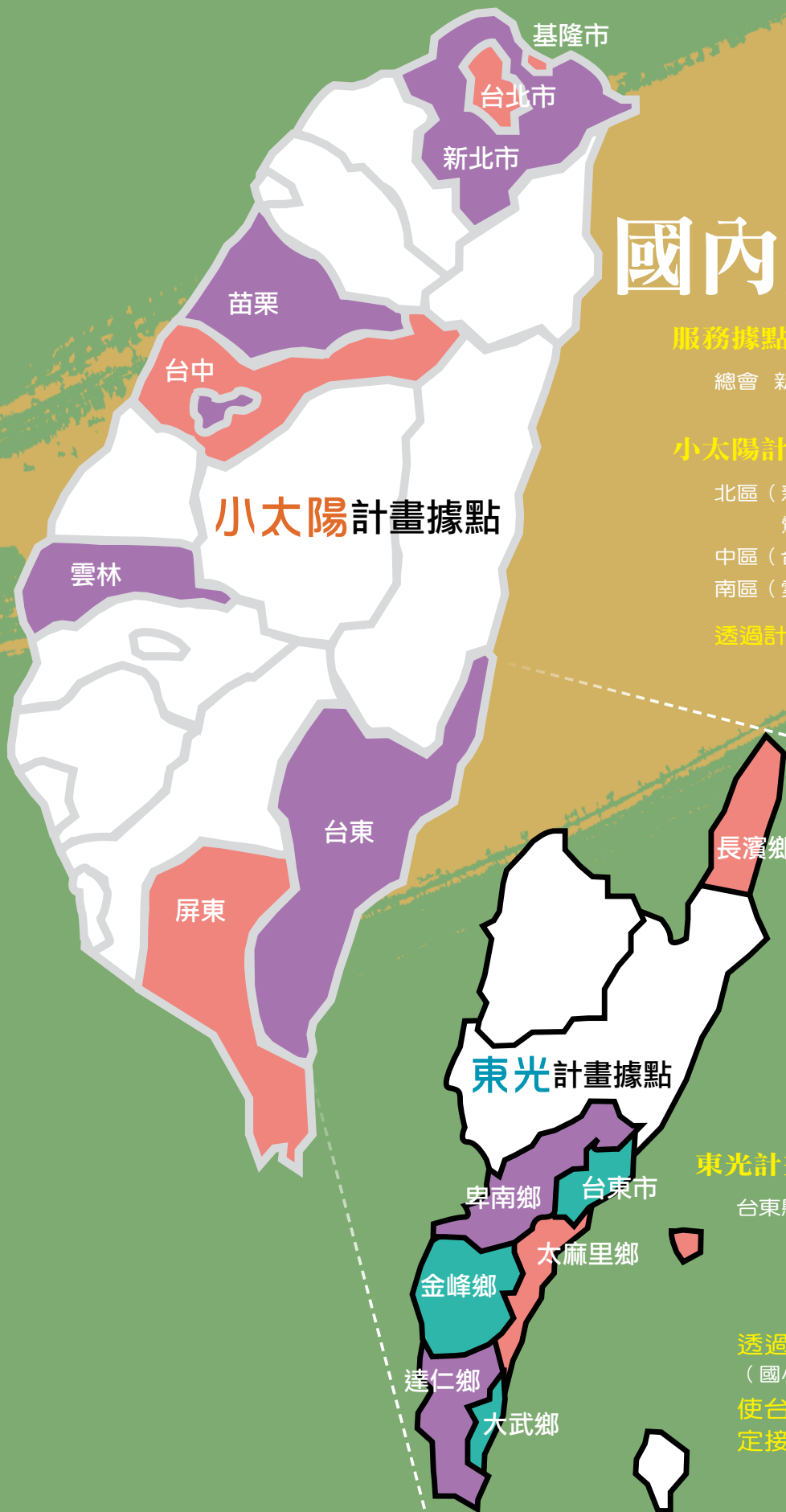

國內服務

服務據點

總會 新北市

小太陽計畫據點

北區（新北市新店區 X8、三峽區、板橋區、汐止區、鶯歌區、深坑區、台北市木柵區、基隆市）

中區（台中市、新社區、東勢區、苗栗市）

南區（雲林斗六鎮、屏東東港鎮、屏東市）

透過計畫幫助了 21 區，373 位國內弱勢兒童。

東光計畫據點

東光計畫據點

台東縣（台東市 X5、卑南鄉 X3、太麻里鄉 X10、金峰鄉 X2、大武鄉 X3、達仁鄉 X2、延平鄉 X1）

透過計畫幫助了 469 位

（國小 315 位，國中 118 位，高中 36 位）

使台東部落中弱勢家庭孩子可以穩定接受就學就養的扶助。



小太陽及東光計畫的發展與關懷

教育，是全世界每個孩子理應享有的權力。身處貧困的兒童，在接受教育後，將能跨越貧窮的限制，擁抱實踐夢想與遨翔世界的機會，甚至改變自己與家庭的未來。

「小太陽計畫」與「東光計畫」，以幫助貧困孩子們翻轉貧窮宿命為使命，「教育」是我們首重的工作，為貧困的孩子排除萬難，使他們有機會接受完善的正常教育。從提供助學金、交通、住宿、補助費，透過教會成為課後陪讀班的服務據點，讓牧者與老師，在關懷課業的同時，也關懷心靈的需要，以糾正品格。孩子來到課後陪讀班從排斥到喜歡，我們花了很大的心力。當我們從孩子的口中聽到「這裡像是一個溫暖的家時，我們知道為孩子們所做的一切，都沒有白費。」





來自深坑的喜樂

多年前，偶然接觸一個遭逢意外的失親家庭，從而將這個遭逢變故的家庭當作主內家人般扶持照顧，因而在禱告中，領受「做在那最小的人身上，就是做在主耶穌身上」的異象。

在陪伴這個家庭的過程中，發現石碇及深坑地區因地處偏僻，單親、失親、隔代教養、新住民家庭的比率高，而這些家庭的父母又常因經濟壓力忙於工作，忽略孩子的需要，因此開啟了一連串的兒少事工——課輔陪讀、品格教育、生命教育、多元課程等。正因為弱勢家庭兒少事工，使我們發現，孩子及其家人需要長期的陪伴與關懷，因此期盼藉此能提供適切的服務，協助孩子及家長建立健全的生活，讓他們身心靈得到健康與平衡的發展。

當時學生約有 15-20 名，雖然人數不多，但孩子的生命有很大的改變，這是相當激勵人心的！

對於來到喜樂教會的兒童及青少年，透過長期且幾乎天天的接觸與陪伴，讓其放學後有

「家」的安全場所，避免其課後無人管束照料、在外遊蕩，因而接觸不良誘惑及危險的機會。不僅協助其課業學習，更關心其身心靈、情緒的需要及生活常規之訓練，更透過大聲讀經課程，提升孩子們的專注力與穩定度，而這些孩子都固定到教會聚會，且分別參加喜樂讚美團、尖兵團契及兒童主日學的課程，這些都使他們的生命更成長、更有自信，並透過孩子的改變來影響他們的家庭。

為讓孩子在原生家庭接受對的照顧，喜樂協會創建家長成長班。一開始舉辦時，是因為孩子有參加課後陪讀班，所以家長必須配合參加，曾經有家長表達上親職成長班無用，或常因工作或個人因素而沒來上課，但隨著每學期的舉辦，家長們的出席和參加的人數越趨穩定，甚至有家長因為開店的关系無法參加課程，還詢問協會是否有其他時段的親職課程。透過不斷的陪伴及提供協助，這幾年來，我們看見家長與孩子間的相處方法都努力調整到對的軌道上，也讓孩子們與父母們減少許多生活中的衝突。



快樂的圓夢活動



年幫助特貧困家庭圓夢。小太陽計畫中的許多孩子屬於低收入戶、隔代教養或單親家庭等。

小甄是台中市大雅國小輔導室轉介來到小太陽計畫生。小甄的家，是個單親家庭，父親已過世，中度智障的媽媽，帶著小甄及輕度智障的哥哥，媽媽因為視力不佳，故以撿回收作為經濟來源。小甄個性比較內向害羞，初至班上非常安靜，現在開朗了許多。家中因堆放雜亂回收品，沒有讓她可以好好寫作業的地方，現在來到課輔班，每日都能完成作業，遇到不會的課業也會主動詢問，建立了學習自信。

小甄體貼媽媽需要，期望媽媽不要再用手洗衣服了，尤其寒冷的天氣，格外心疼媽媽的辛苦，因此在圓夢計畫中，特別期望家中能有一台洗衣機，讓家中衣物及被單可以洗得乾乾淨淨。這次除了幫助小甄的家買了洗衣機外，還幫助許多這類的家庭買冰箱，也讓許多孩子擁有自己的腳踏車喔！





最閃亮的「Drama Super Idol」，從 2010 年開始，本會邀請彩虹美語生命教育協會，每學期為這些弱勢孩子開辦 Drama ABC 美語戲劇訓練課程與期末比賽。

教材以環遊世界各國文化為設計基礎，內容包括了語言、音樂、舞蹈、戲劇等等，讓孩子在排演戲劇的歡樂過程中，自然而然地學習英文。「Drama Super Idol」提供參與計畫的服務據點，豐富多元活潑的美語教學課程，也協助、指導老師進行教學，更引導這些弱勢孩子與世界和國際接軌，進而提升競爭力，同時提供孩子舞台和機會，讓他們能站在人前贏得掌聲，找到「天生我才必有用」的價值。

當每一服務據點的弱勢家庭孩子參與英文學習，雖然過程不容易，但我們和孩子一起嘗到努力耕耘後的甜美果實，這是他們在學校中不易獲得的肯定與鼓勵。從排練到比賽，我們也看到了孩子們的成長，這群愛玩的孩子，雖然排練時常常動來動去，找機會聊天，但是站上舞台，竟然個個聚精會神，認真入戲，同心合意地完成演出，實在令人感動。他們真地做到努力成為生命的 Super Star。



2013 年小太陽計畫經費支用情形

項目	經費(元)
師資人事費（課業輔導及品格教育等課程老師鐘點費） 學生餐費（午餐、點心費及部分晚餐等費用） 課程教材費（課輔、品格、才藝課程教育教材） 行政雜支費（計畫中之行政費等事務費用）	4,672,850
Super Idol 彩虹美語戲劇比賽活動費用（師資培訓， 教材費，文宣，獎金，優勝團隊旅遊補助，行政雜支）	186,874
行政工作經費	9,175
合計	4,868,899

是什麼力量，讓這些奇蹟在短短一年內發生奇妙改變？

讓國一小婷的數學段考從不及格進步到 92 分；讓經常順手牽羊的小三阿浩改掉壞習慣，變得聽話有禮貌；讓小四巧巧在父親家暴陰影下，堅強安慰媽媽，照顧弟弟，還進步到全班第三名；

這些振奮人心的消息，是從後山台東傳來的，在他們身上創造出奇蹟的力量，是因為神的愛。他們都來自「東光計畫」！



從探訪者到定居者

2013 年我們全家從台北搬到台東定居，突然之間，我們和東光計畫各教會共享同一個郵遞區號，從原本「偶爾坐飛機來的客人」，變成「經常開車出現的朋友」。在台東叭叭走的收穫之一，就是經歷神恩典的頻率大幅提高。

有段時間，我們一家人和易尊傳道、李愛姊妹，特別選擇在主日崇拜去拜訪東光的教會，代表新店行道會向台東的會眾問安，讓他們認識台北弟兄姊妹在街頭募款的熱情，也介紹新希望基金會「給夢想一雙翅膀」的願景。坐在台下的弟兄姊妹很多都是東光學生的家長或親友；當他們親眼看見、親耳聽到，這麼多陌生人在關心他們的下一代，自己也受到激勵、不再感到孤單，重新又有勇氣守護部落裡的孩子。

當我們常常與人分享東光學生及教會的見證時，神也把意想不到的祝福帶來給我們。例如去年在報紙、雜誌、廣播電台陸續來台東採訪之後，知道新希望基金會和東光計畫的人數激增。又如 12 月，台北都會音樂台 FM97.3 主動在節目中為東光募集聖誕鞋盒，而且從整理到運送，全部不需要我們傷腦筋。當四百多個東光學生拆開這些「天上掉下來的禮物」時，每個人都開心得不得了，驚呼和笑聲接連不斷。

在我們的信仰中，「連結」是很奇妙的事，不但縮短人與人之間的距離，更藉此互通有無，與人分享上帝豐富的供應。2014 年會有什麼奇妙的事情在台東發生呢？我們明年告訴你！

——東光計畫執行主任 蘇茜



哪裡跌倒哪裡站起來

永萍是東光計畫課後陪讀班的家長，由於她好客及豪爽的個性造成酗酒的習慣，夫妻因而常常吵架，夫妻都以借酒澆愁的方法解決兩人衝突問題。原本經營機車行的小康家庭在兩人不斷的衝突爭執及酗酒下（也受景氣的影響，生意愈來愈差），不但家庭收入變少了，為了維持生活，開始借貸，在入不敷出的情況下，壓力愈來愈大，夫妻的關

係也每況愈下，甚至到簽字離婚的程度。

經社工轉介，永萍的一對兒女進入社區教會的東光計畫陪讀班，孩子們開始有人協助教導功課、並有穩定的晚餐供應，教會的牧師也介入輔導夫妻生活，並於經濟上，提供學費補助，舒緩經濟壓力。牧者因永萍有文書、行政的經驗及能力，便邀請她協助陪讀班的行政事工，作陪讀老師，2年的陪讀過程中，永萍醒悟到，自己必須有好的行為模式才可影響學生有正向的學習，又透過教會宣教班的訓練，不單戒掉不良嗜好，也學習成為順服丈夫的妻子。

在哪裡跌倒就要在哪裡站起來，曾經因喝酒誤事被迫離職，如今因信耶穌生命得著改變，為了見證基督，她再一次報考鄉公所臨時員的徵選，面試當天，她還受到過去同事的冷嘲熱諷，但永萍知道需做孩子的好榜樣，因此現在每天早上 5:30 起床，為家庭與孩子預備早餐，她準時上班，工作態度認真，已深得主管與同事們的另眼相看。



東光耶誕鞋盒募集計畫



收 到期待已久的聖誕禮物是小朋友最快樂的時刻，但社會上仍有許多弱勢家庭的小朋友卻不敢奢求在聖誕節能得到一個禮物，他們只求一個溫飽的環境，禮物對他們來說，是奢侈的願望。隨著台灣社會貧富差距越來越大，也讓更多的孩子無法在這充滿歡樂氣氛的節日中，感受到溫暖。本會這次與 Bravo FM91.3 合辦的「聖誕鞋盒募集活動」，便是希望透過本活動的發起，讓弱勢家庭孩子瞭解幸福的真諦，感受社會的關懷與溫暖，讓愛傳遞出去。

Bravo FM91.3 非常成功的媒宣成效，不論是募集篇或感謝篇都讓人感動，募集期間成功募得 1100 多件鞋盒，大大滿足東光計畫 454 名孩子的需要。此活動帶給每一位國高中及國小的學童感受到滿滿的驚喜與祝福。

也感謝 Bravo FM91.3 的努力，有效觸及人數高達 31,000 以上，讓更多人分享東光計畫。



2013 年東光計畫經費支用情形

項目	經費(元)
補助國中、小、高中生半額及全額助學費	224,207
補助教會辦理課後陪讀班資助費	1,171,600
補助教會辦理課後陪讀班晚餐補助費	1,564,965
補助國中、小、高中生交通補助費 (含公車月票實報實銷)	78,819
夢想之旅(參訪藝術、人文、科技之旅)	171,260
Super I 抖彩虹美語戲劇比賽(培訓教材費及費用)	29,790
真愛立約活動費用	100,000
專案人事費用	321,078
行政工作費用	310,273
總計	3,971,992

東光大事記



1月2、5、6日，分梯次帶 305 位部落的孩子至台東全家福鞋店，採購孩子上學所需的球鞋。

5月4日，在台東博愛浸信會辦理彩虹美語戲劇「愛的力量」戲劇比賽，參與教會 5 處。

6月1日，在台東循理會舉辦 8 月間的「夢想之旅」甄選面試。

7月3-5日，愛國浦教會課輔班孩子至台北參加美語戲劇「新希望抓馬 super 1 抖」美語戲劇 PK 大賽。

8月2-3日，與台東博愛浸信會，舉辦第 6 屆夢想之旅行前訓練活動。

8月7-11日，第 6 屆夢想之旅，參觀台北的科技、文化、藝術、人文，參與人數共計 25 位學員。

8月23-25日，於東光計畫服務據點愛國浦教會、博愛浸信會、溫泉教會、太平教會、武陵嘉蘭循理會、台東循理會舉辦真愛立約——「等候真愛，拒絕婚前性行為」活動，共計 1000 人參加。

8月28日，舉辦參與第 1 屆至第 6 屆夢旅學員的相見歡餐會，暢談與分享夢旅的影像紀錄，分享在台北的所見所聞與心靈感動。

9月至11月，訪視東光地區服務據點，瞭解執行狀況，給予服務幫助。

10月12-14日，執行長訪視東光計畫中特貧困家庭，並發放生活津貼。

10月12-14日，為募款書採訪拍攝，走訪東光計畫服務據點，採訪台東縣長及縣長夫人等。

10月23日，於台東博愛浸信會，辦理彩虹美語戲劇「天生我才」師資研習，共 9 處服務據點參與其中。

11月中旬，台北都會音樂台 BravoFM93.1 至東光計畫服務據點發送聖誕鞋盒禮物，共 454 份禮物，孩子也分送感謝卡。

12月中旬，基督教論壇報、天下雜誌、台北都會音樂台 Bravo 專訪東光計畫。

緊急關懷，介入生命，重現曙光

有一首詩歌歌詞是這樣寫的：「一步一步，這是恩典之路，你愛，你手，將我緊緊抓住。一步一步，這是盼望之路，你愛，你手，牽引我走這人生路。」

每年年底，當數算基金會一年的恩典時，不難發現，需要的人蒙恩了，基金會也蒙受許許多多的祝福。

2013年，世界經濟並未好轉，然而無數捐助者沒有停止對台灣孩子及弱勢家庭的援助，尤其在助學計畫中，幫助弱勢家庭在新學期來臨時減輕學費負擔，讓孩子安心上學。急難救助金也使家庭可以從巨變中重新站起，在有急難金的援助下，盡速回到生活常軌。當每月的急難救助金送達有需要的獨居老人、正處於疾病傷殘、經濟難處中的個人或家庭時，他們回應你的，是一張張充滿感恩的笑臉，心中就有一份簡單的幸福，也期盼有一天，他們也能成為愛的導管。

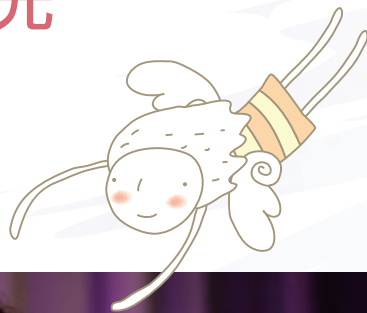

帶愛飛翔的天使

今年2月，本會接待了一位來自印尼罹患眼癌的3歲女孩，屬於經濟弱勢的家庭。父親因為體弱多病，許多家庭重擔就落在母親身上，媽媽所能做的，就是下田耕作一些簡易的農作，收成後至市場買賣。

為了女孩的眼睛，媽媽尋求了多種醫療方法，但礙於經濟壓力，遲遲無法為孩子尋求完整醫治。當張牧師至印尼探訪印尼教會所關懷的弱勢社區時，發現了小女孩的需要，進而為孩子與媽媽辦理來台，進行完整醫療檢查。經過與長庚紀念醫院國際醫療中心的接洽，我會為這孩子做了一系列的安排。

雖然經過精密仔細檢查，孩子的接收醫療團隊最後的評估並不好，也無法進一步為這家庭做些什麼。但台灣之愛卻深留在這個家庭之中。

希望之愛

台東縣排灣族人何春生牧師，75歲，2012年，自家的房屋遭受天秤颱風侵襲，導致房屋損壞嚴重，因家庭經濟緣故，本會協助重修鐵皮防漏工程，使獨居年長者有新的家可以安穩居住。

居住於金門縣的鄭牧師，8月間，心臟血管嚴重阻塞，需緊急開刀安裝心血管支架4支，因家中財務困難，本會奉助該家庭醫療津貼，完成緊急救護工作。



微笑吧！台灣

透過「微笑吧！台灣」活動，讓微笑展現現在每一個人的臉龐，減少對經濟窘迫的惆悵與生活壓力的不安，我們相信：「一個人的微笑可以帶來周邊的好心情，多一點的微笑就可以改變整個家庭、職場、甚至整個城市的氛圍。」

微笑，是人類最基本的表情。人們透過幫助人及被幫助，就使得微笑像蓓蕾綻放。在資助者的身上，我們常發現微笑涵蓋著一份真誠與善良，讓受資助者得著一份芳香與幸福的力量。在順境中，微笑是加分，在逆境中，微笑是力量，也是安慰。

這次的「微笑吧！台灣」活動在全台灣募集數十萬個微笑，在發送微笑卡片的同時傳遞好心情給周邊的鄰舍與親友。使台灣社會在一個美好的氛圍裡，自然而然向上提升生命氣質，在不知不覺間，熱情助人、以「愛」端正自己、在每一個人的臉龐顯露天使的微笑，台灣就成了最美的風景。也因為有一群正默默為台灣付出的小人物，使得社會正產生著一股想像不到的巨大能量，給在逆風中的人，一份可以重新啟航的動力。因著你我的牽引，失落的人，將看見一股安定人心的微笑力量，不致在人生的旅程上迷航。



迎接新學期 讓受助孩子快樂上學去



本會為使家庭困苦的學生順利上學、快樂迎接新學期的到來，今年提撥清寒獎助學金約 50 萬元，使新北市及桃園復興鄉 16 名學生受惠，讓他們在開學之際，感受資助人的愛心與溫暖。

全台共有 74 名學生獲得愛心資助人的幫助，包括 49 名學生順利就讀大學、25 名學生順利就讀高中等，在頒獎的活動中，張董事長期待每位學生都能知足與感恩，或許家庭經濟狀況不佳、或許父母離異，但他們都能擁有來自社會的愛心與關心，並期許孩子們都能善用這筆獎學金，去採購就學中需要的教材，幫助家長減輕經濟壓力！

小苓（化名）為新生醫護專科學校幼保科 5 年級，排灣族山地原住民、低收入戶，小苓的父

親於她幼小時，因意外離世，由母親獨立扶養 3 位尚在就學的子孫，媽媽另外還扶養年邁的母親及殘障的妹妹，家庭收入僅靠媽媽公益彩券的工作維生，常常入不敷出。但小苓成熟懂事，分擔家庭需要，也努力於學業，她期許自己在學業上能夠有更卓越的表現，畢業後可以順利就業，回饋家庭與社會的無私幫助。

本會期望以助學幫助貧困家庭孩子們能順利完成基本國民教育與職能教育，不要因為學歷低，想多賺點錢維持家計而誤入歧途，因此鼓勵逆境中奮發上進的孩子們努力向學，別讓他們半途而廢，讓他們有機會掙脫貧窮枷鎖順利就學，亦期望他們在逆境之中能感受到社會大眾的關懷與溫暖的愛。



五峰鄉傳愛行動

五峰鄉分為大隘、桃山、花園、竹林等 4 村，58 鄰。人口數為 4750 人，由於地處偏遠山地，缺乏工商企業，居民謀生不易，年輕人紛紛前往平地求職、謀生或求學，導致五峰鄉經濟、文化、建設落後，五峰鄉最多人口數為老人，又多屬獨居，為讓獨居者在經濟寒冬裡能感受到溫暖照顧，本會與當地台灣基督長老教會五峰區 8 間教會於 12 月 1 日一起合辦傳愛行動，探訪慰問長者的需要並給予心靈關懷。

2013 曙光計畫經費支用情形

項 目	金 額 (元)
每月急難救助金	1,008,800
平日、年節關懷活動： 愛心午餐、春節關懷及除夕圍爐、寒冬棉被送暖、特貧圓夢等	123,710
清寒家庭學生助學生活補助款〈桃園復興鄉及東光〉	410,500
清寒家庭學生一年二次獎助學金(3、9月)	472,000
行政工作費用	7,514
總 計	2,022,524

急難救助補助 (每個月 3000-5000 元，1 ~ 6 個月不等)

項目：災害救助、醫療、意外、家暴、單親、低收入戶、獨居老人、喪葬補助金、緊急生活扶助、特殊扶助等短期生活津貼。

服務內容：協助遭遇特殊急難家庭提供暫時性經濟幫助，受助者在第一時間能獲得及時救助，給予各項經濟、關懷、訪視等。

受助戶計 309 (戶) 補助金額：1,008,800 (元)

清寒獎助學金

服務內容：

一、復興鄉專案助學金：幫助偏鄉地區高中職以上清寒家庭就學就養費用，每年 18-20 人申請，補助就學生活津貼，每月 2000 元。

二、清寒獎助學金：鼓勵在學學生努力向學，依據成績、品行及家庭經濟情況，每學期可申請一次獎助學金，以減輕家庭與就學負擔，共資助 74 人。

三、東光計畫：特貧困家庭學生助學生活費，國小生 500 元/月、國中 1000 元/月、高中及大專 2000 元/月，共資助 8 位。

受助數：314 (人) 補助金額：882,500 (元)



從平凡媽媽到監獄之母



法 務部矯正署桃園女子監獄，每到週四，一定有許多受刑人臉上現出愉悅表情，等候溫媽媽的來到。

溫媽媽總是帶著她一貫的笑容和滿滿的愛，進入北部各大監獄，在她的眼中，這群被定罪的受刑人，彷彿就是她的孩子，溫媽媽用她的歌聲和一個個動人故事，向這群孩子們溫柔喊話，她堅信愛能使她們回頭。這樣的信心，來自於十幾年來在山上的禱告，每一次她都全心地為受刑人祈福，好讓這些視如己出的孩子們，重新建立自信，開始新生命。

有「台灣監獄之母」美譽的溫媽媽—溫楊梅英女士，原是單純的家庭主婦，從印尼到台灣唸書並結婚定居。1991 年底，香港幸福營潘靈卓宣教士，帶領一批在監獄信耶穌的弟兄到台灣作見證，證明福音能救人脫離毒品。溫媽媽受這位英國宣教士對中國人的愛感動，不停流淚，再加上看到美國監獄之母約克媽媽 Mother

York，進入監獄幫助許多受刑人的影片，立志要像她一樣成為台灣監獄之母，向受刑人、吸毒者傳福音，幫助他們脫離罪及毒品的捆鎖。

1992 年初，她受一位姊妹邀請，進入監獄，從此展開此一服事領域，陸續與相關團隊進入龜山監獄、土城看守所、少年觀護所等地，進行教化服務工作。

近 20 年，她擔任監獄教誨師，以歌聲唱出上帝的愛，以福音告訴受刑人明日的盼望，除此之外，溫媽媽也常常與出獄後的更生人談話，陪伴心靈的需要。不僅如此，也受受刑人委託去探望他們家人，出獄後仍盡力幫助他們找工作，投入就業市場。

一名 6 審被駁回的犯人寫信說：「溫媽媽，感謝你專程到法院聽我更審判決，雖然我依然被判死刑，我被法警帶走時，您流淚跑來呼喚我的名字，我彷彿聽到上帝在跟我說：『上帝愛你，



溫媽媽、家人、牧師…都愛你，不會離棄你。』…知道嗎？您流淚在我身旁，呼喚我的名字，我的心很痛…我想到我的犯行，心裡就越痛悔，為何我的不智犯下這個悲劇，造成對方家屬一生的傷痛…」

從企業人到守護生命的勇士



溫媽媽以生命的服事，深深打動了另一個人—孫長蓉姐妹，她原是一位女企業家，在一次偶然機會，她循著溫媽媽的腳步走進這個與自己毫不相干的地方，開始去看望受刑人，輔導他們心靈，一直持續至今。現在的她，接下新希望基金會更生計畫的新希望美食坊，接續水餃、便當、冷凍食品等，她期望這些都不是新希望美食坊的經營產品，是更生人找回自尊、重新出發的生命，才是最大最美好的產品。

每天中午，在美食坊內，她帶領更生弟兄、姊妹賣力地做水餃，裝便當，這是一個充滿著希望的團隊，就像 MIRACLE 一樣，這裡是一個造就人生命神蹟的美麗谷。

2013 年更生人重建計畫經費使用

項 目	經費 (元)
教化補助	30,500
輔導慰問	51,225
合計	81,725

為真愛 全台跑透透

倡 導 —— 真愛立約



今年本會與基督教新店行道會運用媒體，以創新手法演出真愛立約之「愛來瘋」連續劇，從4月13日至5月18日，每周6晚上，在新店區舉行一連串「真愛」活動，提供全球網路電腦、手機同步收看。青年事工團隊也持續進入校園，推動等候真愛的重要性。除了北部，也前往高雄和台東的教會推廣等候真愛、拒絕婚前性行為的觀念，期望幫助這世代未婚青年認識聖潔的愛情，進而保護、愛護自己，建立美好家庭。

本會推動未婚青年「真愛立約」行動進入第13年了。因為長期多方在青年學子中推動「真愛值得等待」的觀念，現在已有許多年輕會友說：「我要等待，等待生命中的真愛！」活動推手張光偉牧師談到，愛情就好比「水晶杯」和「紙杯」，兩者的用途都是喝水，但是一個用完後就丟棄，

另外一個用完後會洗淨、被當為寶貝。每個人都要像一個「水晶杯」，特別要看重自我價值，而「真愛立約」就是找回自我價值。

目前整個大環境，不管是媒體或電視文化，任意將「性」當成是「隨便」的事，是我們所擔憂的錯誤價值觀，因此本會更需要努力推動「真愛立約」運動。也許這個活動剛開始推動很難，但是已經漸漸被接受與認同了。我們不是要告訴年輕人「可以做什麼？」或「不可以做什麼？」而是讓他們清楚所有的選擇是什麼？「不同的選擇」會有什麼結果。



繪出地圖引導方向

過去教會對「婚前性行為」的教導，多數會強調「不要做」，但張光偉牧師以「繪出地圖」，引導青年人應走的方向，讓他們對愛情有願景、有方向，教他們如何談戀愛，如何面對誘惑，如何看待「性」。當他把這些事形容給年輕人之後，反而談的不是「守貞」，乃是如何找到「真愛」。



熱情、承諾、親密

「什麼是愛情？」張光偉牧師說，愛情要有「熱情」、「承諾」、「親密」等3個元素，缺一就不是。如果3個都沒有，就是「無愛」，只有熱情是「無戀」，只有承諾是「空愛」。我們要思想，現在是「真愛」，還是「迷戀」？當我們把「愛情」形容出來時，年輕人才會去省察「我現在到底是不是愛？」

愛情是一個單行道，親密的步驟愈走愈快，卻不能回頭。因此我們要看本身已經走到什麼步驟，要注意什麼？對未婚青年來說，若不選擇婚前性行為，可能會被同儕排擠，取笑「缺乏經驗」，甚至會被男朋友或女朋友拋棄…但若選擇婚前性行為，面對的結果，先思考要不要避孕？若避孕會發生什麼事，若不避孕後果又是如何？可能是懷孕、墮胎或發生性病，若是



把孩子生下來，自己養或給別人養？若是用保險套避孕，也不是百分之百都安全，還是可能懷孕。

一般人說：「發生性關係是必然的！」張光偉牧師強調並非如此，因此他要讓大家知道有各種的選擇，一旦做了選擇，就要面對不同的結果。

了解各種選擇後果

當男女交往時，會產生很多種荷爾蒙，其一是腎上腺素加快，讓人小鹿亂撞，看到對方就會流汗；還有產生血清胺，讓人會一直想到對方；另外讓人有愉悅感覺，可以不吃不喝。但是，一旦男女發生性關係，就產生新的兩種荷爾蒙，

卻會讓前面 3 種荷爾蒙消失，張光偉牧師提醒年輕人，在愛情盲目的時候，速度要慢下來，要更清楚思考。

後記：

真愛值得等待：將最寶貴的處子之身，獻給你願意與其終生廝守的人。

性病：婚前性行為會增加性病風險。

社會壓力：婚前性行為可能讓彼此受到來自某些人的鄙視、排擠，不管你是個怎樣的人，都應排除性病風險和加諸在自己身上的社會壓力。

守家觀念從小開始 ——推動「生命教育」及「青春無悔」課程



台灣是美麗之島，五、六十年代，我們的父母以勤勞樸實共同創造了社會的經濟奇蹟及美滿家庭，即使苦也堅持為家及孩子努力向前。但曾幾何時，我們開始失去家便是「愛」的定義，台灣的離婚率變成全亞洲第一。

「家」，該是我們嚮往的所在，「孩子」，應是我們最寶貴的資產。

以往我們所知道的「性別平等教育」，儼然悄悄成了「性解放教育」，國中小學性別平等教材出現「墮胎是一項合法、合理的選擇」、「男生和男生做愛」、「你們要如何做愛」、如何「製作口交膜」及「使用水性潤滑劑」等文字，「青春水漾」的影片進入國小，教孩子們尋找「性敏感帶」。

曾幾何時，台灣愛滋感染比率，在亞洲四小龍中排名第一，是日本和韓國的10倍，感染者大部分是年輕人，愛滋病成為青少年10大死因。

曾幾何時，性解放甚至主導了同志大遊行，高喊嗑藥、性虐待及性交易的權利。曾幾何時，同性戀者也成了性解放運動的受害者。披著「自由與人權」外衣的性解放運

動，正在凌虐著我們的孩子。

因此，本會積極推動「生命教育」及「青春無悔」課程，期待以生命教育課程幫助國小學童建立健康的心靈，健康的心靈有賴於擁有正向積極的生命信念與態度，使其在人生中有能力做出好的選擇、展現好的品格、行出好的行為、活出生命應有的意義與價值。

而「青春無悔」課程則是一項創造性和啟發性的課程規畫，是一個以品格塑造為基礎、倡導避免婚前性行為的課程。它包含的主題有：友誼、同伴壓力、約會、媒體影響、做決定、婚前性行為的後果、拒絕毒品和酒精等。期望為孩子們培養健全、美好的品格，包括尊重、責任感、誠實、仁愛、正直等，給學童一個關於真愛和保護自己身體的重要概念與價值觀。

新希望基金會目前以現有的志工媽媽在新店區、木柵區學校積極推動「生命教育」與「青春無悔」兩性教育課程，以晨間時間說故事及帶領體驗遊戲，再進行提問討論，藉著師生合作思考，引領孩子進行反思，經由體會與頓悟而產生正向與積極的價值信念，此事工深受學生喜愛及學校、家長肯定。



「植樹造林 呵護臺灣」

綠化造林工作是政府長期不間斷推動的「永續發展理念」。是強調自然資源的永續發展，造福台灣土地與世界氣候的重要工作。透過永續發展理念，以維持自然環境的空氣、水、土地、動植物、能源及原料，這一切直接或間接的與經濟體系平衡息息相關。



植樹造林對永續生態環境重要的意義

- 一、淨化空氣，植樹造林可改善空氣品質，大幅淨化空氣效果。
- 二、「植樹造林」透過植物光合作用，可以有效降低大氣中二氧化碳濃度，減低市區熱島效應。據估計一棵約 7 公尺高、15 公分寬的樹木，每年可吸納約 15 公斤的二氧化碳。
- 三、透過植物，可以使太陽能、水分和二氧化碳轉化為能量。
- 四、造林與保林可對水源進行保育，減少水土流失與汙染，保護水域與邊坡的治理，確保水源永續利用。此外，海岸林也可以安定國土。
- 五、植樹造林提升國際城市水準，提供與淨化人類居住空間的環境。

不論是聯合國或各國環境保護單位，在政策中在在強調「植樹護地球」，要喚起地球公民對大自



* 新希望基金會同工視察計畫林地



然應有的謙卑與尊重。

本會目前認養公有土地執行造林計畫之土地含新北市板橋區振興段及樹林區山子腳山子腳段（鄰近環河路邊）、花蓮縣鳳林鎮綜開段區、新北市新店區直潭段區尺（翡翠水庫區內）、臺北市文山富德一小段（福德坑環保復育園區）、新北市汐止區昊天段（鄰近國道3號汐止系統交流道汐止區內），共計21.8公頃皆尚餘工程養護中，完成種植數為38,034株。

建國百年 深根台灣 百萬植樹計畫經費支用情形

內容	支出經費（元）
新〈補〉植割草及新增養護： 士林華岡 / 福德坑 / 樹三樹四 / 翡翠水庫 / 國道汐止 / 花蓮鳳林 等區	1,920,240
行政工作費用	15,234
總計	1,935,474

雲端愛筵嘉年華



「雲端愛筵聖誕快遞到台東」是一項為台東學童量身訂做的圓夢計畫，不同於一般尋求政府和 NGO 資源，必須提出符合捐助單位所訂定業務項目之計畫來申請，雲端愛筵計畫的主體是台東縣內 120 所學校自主提出的願望，目標則是藉著活動及網站行銷為他們尋找樂意資助的圓夢天使。

這一項跨國愛心行動是由新希望基金會、美國元頤網與健康家庭文教基金會共同發起推動的，自 2012 年 9 月開始籌備，截至今日已有 95% 個願望順利圓夢。回顧這件超級任務，從一無所有、到恩典滿滿，即便當中有重重困難，我們卻學會不灰心、不抱怨、不放棄，帶著盼望一步步往前努力。

每一位圓夢天使的付出都教我們不僅感激而且感動，他們的真心和不求回報，給了孩子們最好的示範。尤其有好多圓夢天使主動加碼，

並且不間斷關心孩子的需要，願意提供更多資源來協助。雲端愛筵的價值不在贊助的金額多寡，而在喚起社會大眾看見台東長期處在資源匱乏的困境，集合大家的力量建造弱勢家庭孩子對未來的盼望。

「一份禮物 一個希望 相信愛能改變世界」，這樣的信念是雲端愛筵繼續前進的動力。希望透過雲端愛筵，可以不斷凝聚社會的愛心，從他們手中給的每一份禮物都能成為孩子們生命中美好的祝福，使台東全地更豐盛、使我們的社會更富足！

耶和華所賜的福使人富足，並不加上憂慮。
< 箴言 10:22 >

——健康家庭文教基金會董事長
陳伶燕 5/17/2013



三仙國小「吃火雞大餐！」

在新希望基金會與藝人組成的台灣優質生命協會贊助下，校方耗時找了1周，湊齊32隻火雞，每隻都超過10公斤，這樣的雞種在台灣並不多見。學童們在校區附近餐館用餐，不僅有火雞，還有多樣菜色，學童還能各邀請1名家人參加，加上教師，150多人如願以償團聚享用「火雞大餐」。台灣優質生命協會執行長、藝人紀寶如及藝人向娃都到場與小朋友同樂，孩童們獻上在地阿美族實抱鼓表演及熱舞表達感謝，還送卡片說：「我希望以後跟你們一樣幫助人！」讓紀寶如頓時感動掉淚。

北源國小的「開心農場」

北源國小孩子家長多以務農為生，小朋友期望能自己培育蔬菜，並將所種植蔬菜當作學校營養午餐食材，實踐自給自足的減碳綠生活。

台東縣政府農業處為北源國小孩子當顧問，同時由善心攤販陳樹菊擔任學校菜園守護天使。小朋友合力整理一塊將近30坪菜園，並且種下10幾種蔬菜。經過1個多月細心照顧，小朋友享受辛苦的成果，師生下田採收蔬菜，營養午餐加菜，陳姓小朋友說，「自己種的菜特別好吃」。

初來國小「有舞蹈教室了」

能有戲劇舞蹈律動教室，是初來國小全校師生的共同願望，為使這間教室的設備能物盡其用，並真正實現學童的梦想，開學前的戲劇營暖身活動，已讓小朋友搶先在律動教室啟用前盡情揮舞。讓每一位孩子努力勤學、奮發向上。啟用典禮中，學生以擅長的布農族傳統歌謠獻唱，為活動畫下感恩的句點。



電光國小「每天喝鮮奶」

電光國小的孩子終於可以每天喝到營養的鮮奶了，本會與美國生命河基金會一起讓孩子們的希望得到滿足，使孩子可以健康成長。經過半年的健康營養鮮奶，每個孩子都變成身體健康、頭好壯壯的小勇士。

大坡國小「增添蛇板和護具」

大坡國小的心願是期望增加體育設備蛇板器材，希望藉由滑蛇板這項運動，訓練小朋友的平衡感和感覺統合，進而建立自信心。

但因學校經費有限，僅能買不到 10 個蛇板及護具供學生輪流使用，使學生無法盡情遊玩！為滿足孩子的需求，我們為大坡國小增加蛇板 30 個，雙龍板 10 個，安全護套 40 套，看到學



童們不僅可以獨樂樂，還可以眾樂樂！除了可以一個人玩樂外，也可以和三五好友競速，甚至數十人一起以接龍的方式溜，大家互相討教和觀摩，能讓孩子如此快樂，真是讓人開心極了！



知本國小「與作家見面」

知本國小的孩子有福了！獲得遠見・天下文化教育基金會董事長高希均教授的支持，不但新學期一開始就送了 750 本全新童書到校，讓班班都有好書閱讀，更邀請金鼎獎童書作家幸佳慧親自到校為孩子們說故事。

幸佳慧則像一個大姊姊，親切地為孩子介紹自己創作的繪本，透過一問一答的方式，帶

領孩子認識她傳達有關親情關懷、動物相處、歷史反思、環境保護等理念。

幸佳慧的閱讀與寫作課活動，帶領孩子閱讀具有公民意識的繪本，幫助他們從小培養人文素養，這也是她投入兒童文學領域的初衷之一；她期待與會學員透過自己的「煽風點火」，都能成為兒童閱讀的推手，鼓勵孩子閱讀好的故事，配合臺東獨特的成長環境，吸收轉化為個人寫作能力，一輩子將受用無窮。

綠島國小的「綠島之光」

綠島國小的小朋友希望學校能多些色彩，並與本島小朋友一樣，有和藝術大師學習的機會，長期關心台東縣政府的昇恆昌股份有限公司得知綠島國小小朋友的願望後，積極地協助媒合藝術家戴威利老師進駐綠島國小，進行馬賽克拼貼、美化校園的工作，並帶領小朋友體驗馬賽克拼貼，將每個小朋友的作品佈置在走廊柱上，並以「綠島之光」為主題，設計學校外牆，綠島燈塔乃希望之象徵，指引海上的船隻，此壁畫以「希望與光明」，指引人生；主畫面置於右邊，並以隱約光束放射，天空雲彩豐富，層次變幻，以波浪流動線條和色塊突破燈塔之規則性直線，也突顯馬賽克鑲嵌拼貼的獨特技法與豐富層次變化之藝術美感。



卑南國小的「讀書角」

為了培養孩子認知能力，卑南國小長期推動閱讀計畫。2011年，榮獲教育部推動閱讀績優「磐石學校」的殊榮！孩子們期望，校園穿堂能設立閱讀角落，提供學生課餘時間自由閱讀區。如此一來，學習環境獲得改善，延伸學習領域，建立優質閱讀環境，提升學生自主學習能力，培養閱讀興趣及樂趣。



富岡國小的「營養早餐」

富岡國小部分學童屬於貧困弱勢或功能不彰家庭，家長無力供應早餐，學童缺乏成長所需的營養。因此，加強補足免費營養早餐是必要的。透過免費營養早餐，幫助貧困弱勢家庭學童補充成長所需營養。讓孩子每早開心上學。



賓茂國小的「遊樂設施」

賓茂國小學生人數（含幼兒園）共有 232 人，雖規劃遊樂設施區 3 處，但兒童遊樂設施明顯不足，且部分老舊，尤其缺乏翹翹板設施，學童咸領企盼能增加本校遊樂設施之數量及多樣性，來滿足小朋友們的使用需求，創造安全舒適的校園環境，提昇社區民眾、學生校園生活品質，而這也是我們的期望。

竹湖國小「傳統文化傳承計畫」

竹湖國小「傳統文化傳承計畫」，期望充實藝文教學設備，推動烏克麗麗教學，彈奏阿美族古謠，增進文化價值與傳承，培養原住民及弱勢學童發展音樂優勢，進而增進自我認同感，並且也讓學童可以多多參與台東縣區賽及縣賽，擴展學童自我的舞台，激發音樂才能和潛力。

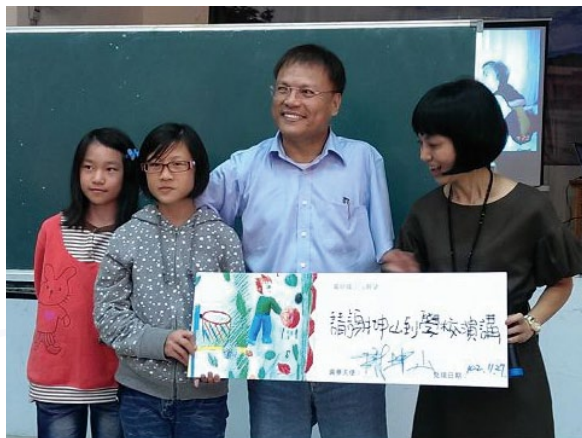

賓朗國小「口足畫家鼓勵人生」

位處城鄉之交，經濟生活以務農為主，因家長日常工作極其繁重，社經地位不高，對孩子的學習及要求也不多，造成孩子較無自信心，學習意願不強；因此師生期望邀請口足畫家謝坤山先生到校演講，除了能給孩子學習的典範之外，也希望能鼓勵孩子能更珍惜自己所擁有的，更加重視自己的生命，並建立樂觀進取的人生觀，面對各種挑戰，以追求人生的理想，終而能享受生命。

鹿野國小「教室紗門裝設防蚊」

本校位處鹿野高台風景區附近，全校師生常常在上課、午餐時忍受蚊蟲、蒼蠅之騷擾，透過本會的幫助，在每間教室及功能教室中，裝設紗窗防蚊，使學生們不再被小黑蚊叮咬，避免引起學生身體之傷害，這心願不僅改善了校內老舊設施設備，也提供學生安全舒適的學習環境，提升學習效率。

2013 年 雲端愛筵計畫經費支用情形

項目	經費 (元)
完成圓夢計劃： 電光國小及富岡國小早餐 / 大坡國小蛇板 / 鹿野國小紗窗 / 卑南國小閱讀角 / 賓茂國小翹翹板 / 竹湖國小文化傳承 / 賓朗國小邀謝坤山演講	1,001,226
行政工作費用 (網站金流開發建置、郵資、匯費等)	35,573
合計	1,036,799

國外服務

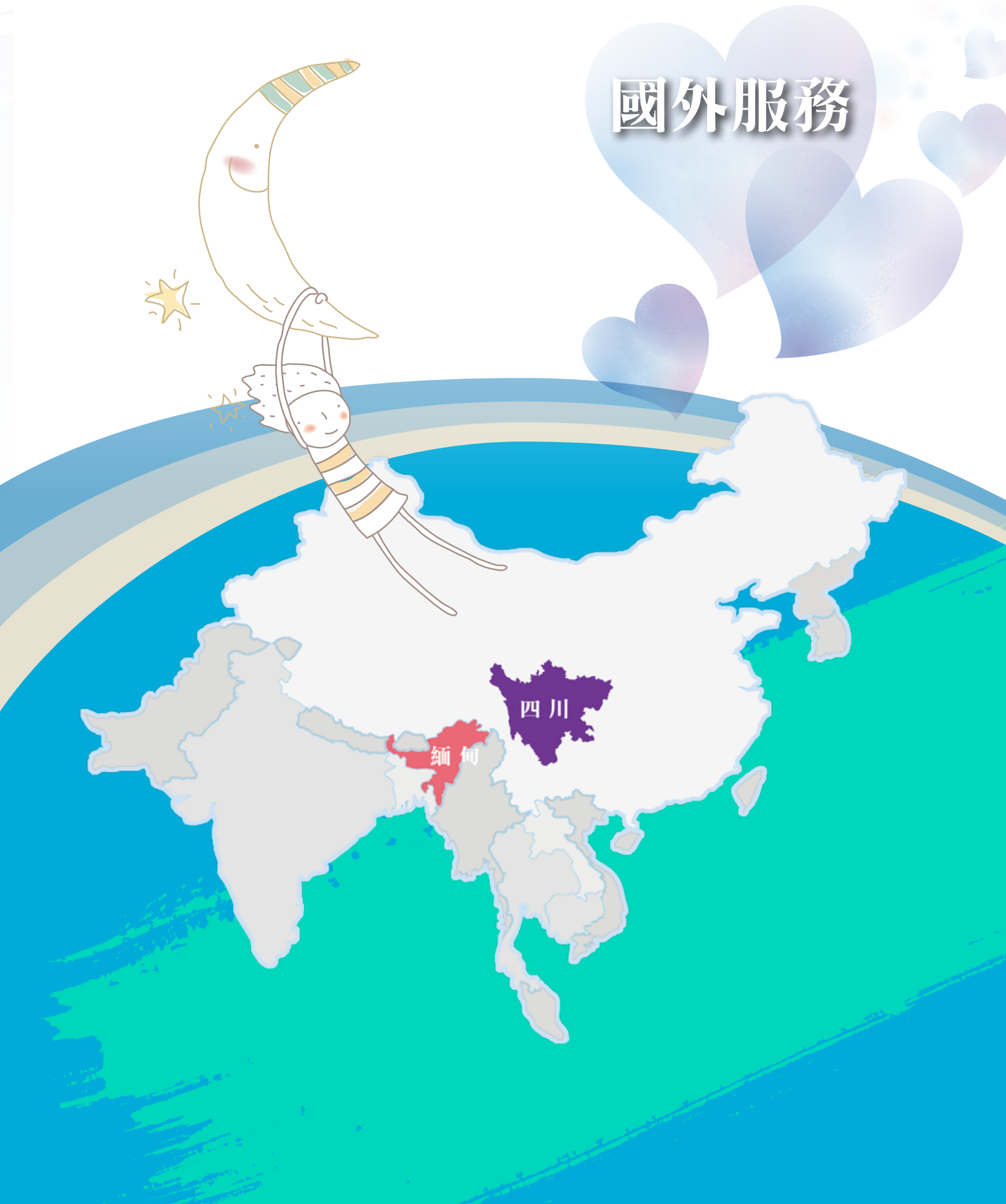

四川工作

朋友你相信嗎？就在當今中國貧困地區的學生普遍「營養貧乏」，近一半的學生不能保證每天吃上 3 餐，47.6% 的農村學生每天只能吃到兩頓飯，其中有 66.4% 的學生沒吃早餐；在 1 個月內，有 1/3 的學生吃不到肉，2/3 的學生吃不到雞蛋，80% 的學生喝不到奶，39% 的學生吃不到豆類，35% 的學生每天只吃一種蔬菜，主要是馬鈴薯、白菜和蘿蔔等，多數靠自帶的鹹菜、辣椒醬，甚至鹽拌飯。這是中國學生營養與健康促進會於 2012 年發佈的《中國兒童少年營養與健康報告》。

很多人說中國現在很富有，不需要扶貧了，但由於貧富不均懸殊很大，還有許多孩子生活在貧困當中，中國需要幫助的貧困孩子很多，但我們的能力是如此的有限，光靠基金會的募款也解決不了千萬分之一孩子的生活。如果能結合當地政府與企業資源並讓大家都願意參與進來做公益，有錢出錢，有力出力，就能幫助到更多的貧困孩子。因此，我們的飛鷹志願隊從 2013 年開始，募集當地大學生，定期參與志願服務活動，並給予相關培訓，我們期望，他們能成為健康陽光的慈善團隊，並能發揮影響，帶領出更多的陽光小慈善天使。

我們的飛鷹志願隊創始於 2008 年 512 地震那年，512 地震後，我們與活泉救助機構在青川中學帳篷學校開設高三心理關懷站，7 月，高三學生考完大學聯考後，主動請求我們帶他們進到他們的家鄉青川山區，去為需要幫助的災民提



供他們能做的服務，他們為自己在這麼大的災難中還能存活下來、而且毫髮無傷，非常感恩，想要獻上他們的微薄力量做點貢獻！於是我們在他們的激勵下，於 8 月夏令營活動期間成立了飛鷹志願隊。

從 08 年至今，我們的志願隊結合了臺灣、美國及大陸當地的大學生組成建築服務隊，協助興建騎馬裡坪村小學及姚渡民房，舉辦 4 個農村兒童英語夏令營、6 次大學生營會及學期間每週末的兒童呵護營。

在我們優秀的志願者中，我們發現這些孩子今日願意參與志願服務活動，其背後都有健康優質的家庭教育及學校教育，因此，我們要再更努力地協助家長給孩子更健康的家教，並在學校給孩子更陽光良善的訊息與榜樣，使孩子在小的時候就能建立彼此關懷相愛、健康善良陽光的品格。我們相信，任何人都是可以影響並且改變這個社會的，雖然現在社會亂象叢生，如果我們能為目標好好努力、堅持不放棄，相信會有機會促使社會變得更美好。



一座愛的橋樑

承載著台灣持續幫助四川大地震災後的援助與重建，我們持續發揮專業與責任，持續推動孩子所需的各項災後重建方案。透過與當地民眾的合作與協助，推動貧寒照顧工作，這數年的努力，已使困苦成長的馨香，處處飄揚。

朱玉玲和「春蕾愛心協會」

朱玉玲曾經就是個失學女，看到失學的孩子她感同身受。

出生在廣元市旺蒼縣張華鎮一個小山村的朱玉玲，由於家貧，初三時，學業優異的她被迫輟學，但沉重的生活壓力，沒有削減她對學習的渴望，她拼命擠時間自學，取得了自考本科文憑，後來進入旺蒼縣地稅系統工作。

正式參加工作後，朱玉玲經常在網上看到有孩子因為家庭困難或者父母重病等原因而失學，這讓她難過著急。她深深地瞭解那些求學欲強烈的孩子們的處境和心情，於是，便產生了資助孩子們的想法。



隨著對這些失學孩子的關注，瞭解到需要幫助的孩子群體很大，僅僅依靠個人的力量是無法從根本上幫助到更多有需要的孩子，她想到了透過網路發動朋友們參與，來擴大和提高幫助的力量，凝聚團隊力量來集中幫助。

2005年7月，朱玉玲創建了一個愛心QQ群，專門倡議募集資金和物資，來幫助失學孩子和特困孤殘兒童。朱玉玲和網友們常利用週末，親自到鄉村去尋找一個又一個失學孩子，然後把他們的情形發到QQ群組。後來，這個愛心QQ群的人員越來越多，為大量需要幫助的孩子們提供了各種形式、不同程度的幫扶。

國外事工

四川工作



她說：「也許我沒有很高的收入，我捐不起一座希望小學，但我可以奉獻自己的一份愛心。」她的話觸動了許多人。

2008年8月，朱玉玲與當地愛心人士一道註冊了廣元市第一個愛心志願者組織——旺蒼縣慈善會春蕾愛心協會，為失學兒童、孤兒、孤寡老人奉獻愛。

如今，協會會員發展到2000多人，包括愛心人士和企業。

透過協會牽線搭橋，目前已超過1000名失學兒童受到企業和愛心人士的資助，協會募集到的資金達到300多萬元、衣物50多萬件、書包文具1萬多套、圖書5萬多冊。

她於2009年獲選為廣元10大感動人物獎，這些年，為了組織一次次公益慈善活動，她的生活不得不相對節儉，她的節假日也無暇參與親友們的聚會和娛樂。但是，看到一所所條件艱苦的學校一步步得到改善，看到孤苦無援的孤殘孩子或老人得到了適當的資助或妥善安置，看到來自愛心企業或爱心人士們給出了一顆顆愛心果實，她覺得她的付出是值得的。她說：「無論將來遇到多少困難，都不能阻止或減緩我傳遞愛的步伐。」她希望更多的爱心人士及資源能加入到春蕾愛心協會，為失學兒童、孤兒、孤寡老人奉獻愛。

2013 年四川大地震後重建關懷工作經費支出明細

方 案	內 容	受助 人次	經費 (元)	合作單位
資助貧困學生 與家庭生活費	資助青川災區貧困學生生活 助學金。	24	17,300	
特困家庭	資助特困家庭生活費。	8	4,100	
急難醫療補助	補助特困病人就醫治療。	7	3,500	
青川山區學生夏令營	來自臺北的大學生與災區學 生進行為期 3 天的「生命教 育」營會活動	40	15,787	
廣元市青少年英語夏令營	協助來自 15 個國家大學生 志願者與希望社工服務中心 及本地志願者一起攜手舉辦 為期 7 天的「足不出戶看世 界、中外教育攜手行」營會 活動。	90		希望社工 服務中心 與寧波諾 丁漢大學 AIESEC
嘉陵一中家長工作坊	對家庭教育感興趣的學生家 長協助開辦為期 5 次的「青 少年家庭教育」	20		希望社工 服務中心
南鷹小學兒童呵護營	協助組織學校社工與師範學 院志願者學生在週六給四五 年級注意力不集中的孩子進 行課輔及生命教育活動。	35		希望社工 服務中心
怒江兒童主日學師資培訓	協助活泉機構一起培訓怒江 山區教會的主日學老師教授 生命教育課程。	28		活泉機構
怒江兒童青少年夏令營	協助活泉機構與當地教會主 日學老師一起舉辦學生夏令 營活動。	72		
總計		324	40687 元	

備註：1. 經費由募款及台商捐款與各愛心機構贊助所得提供。
2. 元單位為人民幣。

年度慈善專案



鶴齡健康活動

我會鶴齡中心每週 5 招聚社區長者一起唱詩歌、健康讚美操、心靈分享與健康講座，母親節慶祝活動、聯合餐會、慶生會、戶外踏青及重陽敬老聯歡活動，每年參與活動人數計約 300 人。今年 10 月，特別舉辦「老人不老圓夢計畫」，陪伴 40 位年長者一起去南投清境農場及合歡山遊玩，有些是第一次去，有些是重溫年輕時帶孩子去的景況，如今孩子忙碌，已無法陪伴父母，這次活動中節目精彩，年長者非常開心，打造出溫馨、健康、喜樂的鶴齡生活。



聖誕兒童音樂劇巡迴展演

是專為兒童精心打造的音樂劇。透過生動活潑的音樂劇舞蹈，讓孩子在歡樂中學習良好的品格。新希望基金會推動兒童生命教育工作多年，運用多元藝術期望帶給孩子正確的生命信念與價值觀，幫助兒童在各樣環境的挑戰下能夠做對的選擇，並在生命中儲存愛心、信心、恆心與勇氣。今年的聖誕音樂劇《七隻小羊》，由彩虹愛家生命教育協會戲劇專案小組共同研發製作，以生命教育中「人與人」的接納與欣賞，創作一齣可愛的童話戲劇。共計 103 場，參與兒童共計 29,769 人，活動地點含臺北市、新北市國小、偏遠小學、幼稚園、醫院、慈善機構。

除夕圍爐晚餐

每年農曆春節除夕，席開 20 桌圍爐晚餐，邀請單親、獨居長者和弱勢家庭等，一起歡度除夕夜晚，晚餐是由更生庇護工坊的更生朋友精心料理 10 道美味佳餚，使每一位受邀請者身心靈大得飽足。

7月8~10日於淡江中學舉辦「瘋很大」——夢想篇暑期品格夏令營

孩子透過營會瞭解自己要有夢想，因為小小的夢想可以成就大事，激勵小孩學習有小夢想的人，如同造飛機的萊特兄弟。



10月~12月寒冬送暖

配合溫馨聖誕季，探訪許多民間安養院、教養院、孤兒院、醫院，給孤獨老人、兒童及較弱勢社區、家庭發送物資並陪伴唱詩、禱告、安慰，一起歡度聖誕來臨。



10月~12月街頭募款行動

「請幫助弱勢兒童、請幫助急難家庭、給他們一個未來、給他們一個希望……」一聲聲響亮的口號貫穿在各大夜市、鬧區、百貨公司前、和捷運站的出口……不論晴雨，志工跨出了舒適區走上街頭。動員 3,954 位志工，出動 274 場，截止募得 6,556,446 元。



12月3日於法務部矯正署桃園女子監獄，辦理聖誕愛心同樂會

期望透過聖誕節讓受刑人度過一個溫馨感人的佳節，使受刑人因社會的真誠關懷感受到社會給予的愛。合辦單位有國際全備福音從業人協會、中華基督教婦女聖工會、永和基督福音堂一同參與於活動中，內容有唱詩、生命見證分享與其他歌舞表演等，並贈與受刑人聖誕糕 1500 個及襪子 1500 份。



12月14/18日 天使之音聖誕歌曲比賽暨音樂觀摩活動

透過聖誕詩歌比賽展現出一個活潑、歡樂充滿愛的新北市，提升新北市音樂文化。新北市共計 20 所國小及 10 隊社區團體參與，人數合計 1,350 人。



12月14日兒童聖誕 PARTY

新奇熱鬧的兒童歌舞劇，驚奇逗趣的魔術表演，Hi 翻天的聖誕嘉年華園遊會，讓孩子有一個難忘的聖誕節。參與人數計 1,823 人。



12月21-22日聖誕福音活動

以經典聖誕歌曲、舞蹈表演加上百老匯歌舞戲劇，詮釋耶穌為世人降生，在平安夜裡將人生最美祝福傳遞給與會嘉賓。參與人數計 5,100 人。



2月至12月不定期醫療援助

走訪偏遠地區，為物資缺乏及交通不便地區之居民從事微型醫療，並結合社會團體捐贈白米與日常用品，義診內容含牙醫健診、民俗醫療、血糖與血壓檢測、家庭醫學、健康諮詢、衛生教育、愛的福音等。

月份	服務地區	服務人次
1/20	桃園縣龜山社區義診並與獅子會一同發放物資	150
2/2	宜蘭縣大同鄉東疊村及樂水部落義診及發放物資	100
5/25	桃園縣復興鄉奎輝部落與老人協會合辦健康義診活動，發放物資	150
7/3	宜蘭縣華興部落義診及發放物資	150
9/7	新竹五峰鄉義診並與獅子會一同發放物資	150
11/29	贈與新竹五峰鄉貧困家庭及獨居年長者棉被及食品	150



回顧、感恩、向前行

這幾年我們募款總收入約有 1/2 的善款項來自於街頭募款，除了志工的加入，也一同邀請家人及同事朋友參與募款行列。募款期間，不論週間或週末，大夥拿著募款箱與舉牌，一同來到大台北地區商圈，熱鬧觀光景點聚集。口喊口號，讓路人知道我們的慈善計畫，雖然有大鈔但多是 10 元、100 元，但大家都是快樂地行善。即使是發票，不管捐了幾張發票，能中獎與否，那份心意，就是最貴重，最有價值的捐贈了。一份零錢就多一份學費及健康長大的機會，過路客的每一筆零錢，都將開啟弱勢孩子們的希望未來，深深的祝福他們能有一個美好的人生。

愛心快遞 幸福家庭持續

在捐助物資部分，因弱勢家庭內部人口結構，有許多家庭急需申請政府社福資源補助。弱勢家庭主經濟者平均月收入約 1 萬 2 千元，卻要養 2-3 個人。在面臨物價上漲的同時，支出大大高於收入，入不敷出的情形更為嚴重。感謝各大企業願意捐助物資與我們形成微型食物銀行，提供物資給予有需要的家庭，也讓當地我們服務的據點成為實質的關懷據點。



企業之愛 分享幸福

感謝 2013 年支持本會慈惠事工愛心捐款與物資捐助，其中包含財團法人基督教中華信望愛基金會、佳格食品股份有限公司、合一食品股份有限公司、嘉義食品工業股份有限公司、成偉食品股份有限公司、興霖食品股份有限公司、華元食品股份有限公司、禾兆華貿易有限公司、欣臨企業股份有限公司、愛加倍活力養生粉行、蜂之饗宴、南島秧滿田企業社、高鼎企業管理顧問有限公司、知音文創產業股份有限公司、台灣淘米科技股份有限公司、萊爾富國際股份有限公司、台灣神奇公司、陽明山天籟溫泉度假酒店、知本老爺大酒店、日暉國際渡假村 台東池上、鹿鳴溫泉酒店、冠翔世紀溫泉會館、峇里連鎖飯店，台東·峇里商旅酒店、西湖渡假村、拉拉山達觀渡假農場民宿、長榮桂冠酒店(基隆)、長榮桂冠酒店(台中)、墾丁福華渡假飯店、高雄 85 大樓君鴻國際酒店、財團法人讚美之泉文化事業基金會、新光產物保險股份有限公司、禾碩物流有限公司、創研科技股份有限公司、五昌宏有限公司、富華成股份有限公司、香港商亞妮斯比股份有限公司台灣分公司、逢裕陞林業有限公司、捷仁有限公司、財團法人基督教中華信望愛基金會、至合體育用品有限公司、三合豐針織有限公司、全民大影視股份有限公司、國家交響樂團 (NSO) 企宣組、台北金融大樓股份有限公司、臺北市北投扶輪社等企業團體共同熱情響應勸募慈善工作，也讓參與在系列活動中的孩子與朋友們倍感溫馨。

歡迎您加入本會，幫助有需要的人一起投入關懷世界及臺灣的援助工作，我們相信結合一群對自己不放棄的生命鬥士，也呼喚一群不放棄台灣的企業人士，一起創造生命奇蹟，改寫不幸的命定。



2013 年捐助徵信明細

1. 2013 年度一般愛心捐款收入明細
2. 2013 年愛心物資捐贈明細
3. 2013 年「2012 城市有愛 給夢想一雙翅膀」勸募活動收入明細
4. 2013 年「2013 城市有愛 給夢想一雙翅膀」勸募活動收入明細
5. 2013 年「雲端愛筵 2012 聖誕快遞到台東」勸募活動收入明細



2013 年度一般愛心捐款收入明細

編號	日期	姓名	捐款金額
1020101	102年01月24日	財團法人中華基督教行道會新店教會	2,000,000
1020102	102年01月31日	無名氏	200
1020103	102年03月01日	阮○仁	10,000
1020104	102年03月11日	無名氏	200
1020105	102年04月03日	無名氏	200
1020106	102年04月09日	傅○龍	27,970
1020107	102年04月30日	無名氏	200
1020108	102年05月31日	無名氏	200
1020109	102年06月27日	無名氏	200
1020110	102年07月18日	蘇州盤石行道會	158,000
1020111	102年07月25日	無名氏	200
1020112	102年08月06日	彭○閔	5,000
1020113	102年08月06日	呂○琦	5,000
1020114	102年09月05日	新竹物流股份有限公司	3,370
1020115	102年09月25日	無名氏	805
1020116	102年10月04日	無名氏	67,371
1020117	102年10月04日	吳○舜	4,000
1020118	102年10月04日	無名氏	1,500
1020119	102年10月15日	無名氏	2,550
1020120	102年10月18日	新竹物流股份有限公司	5,040
1020121	102年10月22日	財團法人愛盲基金會	285
1020122	102年11月14日	財團法人基督教中華信望愛基金會	1,500,000
1020123	102年11月21日	無名氏	9,800
1020124	102年11月29日	李○宇	59,318
1020125	102年11月29日	李○宇	11,600
1020126	102年12月04日	財團法人中華基督教行道會新店教會	2,000,000
C102A0001	102年01月04日	蘇○里	1,000
C102A0002	102年01月04日	無名氏	430
C102A0003	102年01月06日	楊○芬	500
C102A0004	102年01月06日	余○欣	1,000
C102A0005	102年01月06日	無名氏	6,590
C102A0006	102年01月06日	無名氏	1,400
C102A0007	102年01月06日	王○中 范○花	1,000
C102A0008	102年01月06日	陳○琳	500
C102A0009	102年01月06日	黃○紳	100
C102A0010	102年01月06日	張○茵	1,000
C102A0011	102年01月06日	謝○釵	1,000
C102A0012	102年01月06日	蕭○芳	200
C102A0013	102年01月06日	劉○杰	500
C102A0014	102年01月06日	洪○澤	11,950
C102A0015	102年01月06日	張○娟	200
C102A0016	102年01月06日	無名氏	100
C102A0017	102年01月10日	喻○槐	10,000
C102A0018	102年01月10日	陳○英	2,000
C102A0019	102年01月11日	無名氏	1,502
C102A0020	102年01月11日	無名氏	1,000
C102A0021	102年01月13日	陳○村	541
C102A0022	102年01月13日	鄭○瑩	1,000
C102A0023	102年01月13日	無名氏	13,711
C102A0024	102年01月13日	無名氏	5,105
C102A0025	102年01月13日	田○仁	10,000
C102A0026	102年01月13日	陳○功	500
C102A0027	102年01月13日	蕭○芳	100
C102A0028	102年01月13日	無名氏	500
C102A0029	102年01月20日	王○行	2,000
C102A0030	102年01月20日	郭○耀 李○惠	500
C102A0031	102年01月20日	張○璋	1,500
C102A0032	102年01月20日	黃○芳	100
C102A0033	102年01月20日	李○子	500
C102A0034	102年01月20日	鍾○宏	1,000
C102A0035	102年01月20日	張○家	2,000
C102A0036	102年01月20日	陳○燕	2,000
C102A0037	102年01月20日	裴○儀	3,000
C102A0038	102年01月20日	張○芬	800
C102A0039	102年01月20日	張○音	2,000
C102A0040	102年01月20日	包○泰	1,000

編號	日期	姓名	捐款金額
C102A0041	102年01月20日	黃○慧	1,000
C102A0042	102年01月20日	林○珠	1,000
C102A0043	102年01月20日	伍○棠	1,000
C102A0044	102年01月20日	陳○均	100
C102A0045	102年01月20日	黃○慶	1,000
C102A0046	102年01月20日	丘○娥	1,000
C102A0047	102年01月20日	徐○璟	2,000
C102A0048	102年01月20日	陳○君 許○鼎	200
C102A0049	102年01月20日	謝○暖	2,000
C102A0050	102年01月20日	劉○婉	700
C102A0051	102年01月20日	詹○芳	1,300
C102A0052	102年01月20日	吳○臻	1,000
C102A0053	102年01月20日	袁○珍	500
C102A0054	102年01月20日	余○欣	1,000
C102A0055	102年01月20日	無名氏	7,930
C102A0056	102年01月20日	無名氏	1,701
C102A0057	102年01月20日	許○威	2,000
C102A0058	102年01月20日	周○蓉	1,000
C102A0059	102年01月20日	林○娟	700
C102A0060	102年01月20日	盧○琳	500
C102A0061	102年01月20日	黃○妃	2,000
C102A0062	102年01月20日	井○琳	1,000
C102A0063	102年01月20日	陳○屏 黃○鈞	2,000
C102A0064	102年01月20日	林○伶	1,000
C102A0065	102年01月20日	陶○美	1,000
C102A0066	102年01月20日	解○琴	1,000
C102A0067	102年01月20日	林○皓 洪○瑜	3,000
C102A0068	102年01月20日	趙○璋	1,000
C102A0069	102年01月20日	陶○娟	1,000
C102A0070	102年01月20日	李○容	500
C102A0071	102年01月20日	黃○紳	50
C102A0072	102年01月20日	梁○功	1,000
C102A0073	102年01月20日	洪○英	1,000
C102A0074	102年01月20日	賴○瑩	1,000
C102A0075	102年01月20日	呂○珣	1,000
C102A0076	102年01月20日	蔣○葵	1,000
C102A0077	102年01月20日	鄭○蘭	1,000
C102A0078	102年01月20日	游○慈	1,000
C102A0079	102年01月20日	陳○羽	100
C102A0080	102年01月20日	張○生	1,000
C102A0081	102年01月20日	鄧○英	1,000
C102A0082	102年01月20日	蘇○娥	500
C102A0083	102年01月20日	尹○清	5,000
C102A0084	102年01月20日	周○能	1,000
C102A0085	102年01月20日	楊○焱	1,200
C102A0086	102年01月20日	張○蓉	1,000
C102A0087	102年01月20日	張○駿	10,000
C102A0088	102年01月20日	吳○惠	2,000
C102A0089	102年01月20日	許○榛	1,000
C102A0090	102年01月20日	沈○馨	1,000
C102A0091	102年01月20日	劉○硯	100
C102A0092	102年01月20日	簡○羽	1,000
C102A0093	102年01月20日	張○勝	1,500
C102A0094	102年01月20日	游○林	1,000
C102A0095	102年01月20日	吳○企	100
C102A0096	102年01月20日	龍○儀	2,000
C102A0097	102年01月20日	林○婉	1,000
C102A0098	102年01月20日	陳○雲	1,200
C102A0099	102年01月20日	應○萍	300
C102A0100	102年01月20日	徐○崑	1,000
C102A0101	102年01月20日	范○芬	1,000
C102A0102	102年01月20日	林○文	700
C102A0103	102年01月20日	洪○美	900
C102A0104	102年01月20日	陳○后	1,000
C102A0105	102年01月20日	劉○美	3,000
C102A0106	102年01月20日	劉○強	500

編號	日期	姓名	捐款金額
C102A0107	102年01月20日	邱○民	2,000
C102A0108	102年01月20日	劉○○脊	300
C102A0109	102年01月20日	張○娟	300
C102A0110	102年01月20日	劉○潔	300
C102A0111	102年01月20日	廖○盈	100
C102A0112	102年01月20日	無名氏	2,000
C102A0113	102年01月20日	無名氏	100
C102A0114	102年01月20日	無名氏	100
C102A0115	102年01月20日	無名氏	500
C102A0116	102年01月20日	無名氏	500
C102A0117	102年01月20日	無名氏	1,000
C102A0118	102年01月20日	無名氏	1,000
C102A0119	102年01月22日	林○華	10,000
C102A0120	102年01月22日	吳○瑤	1,000
C102A0121	102年01月22日	姜○源	2,000
C102A0122	102年01月22日	王○玄	500
C102A0123	102年01月22日	黃○薇	2,000
C102A0124	102年01月25日	孫○華	650
C102A0125	102年01月25日	無名氏	1,300
C102A0126	102年01月25日	王○玲	1,000
C102A0127	102年01月27日	王○琨	300
C102A0128	102年01月27日	舒○誠	4,000
C102A0129	102年01月27日	陳○村	167
C102A0130	102年01月27日	無名氏	9,810
C102A0131	102年01月27日	無名氏	3,000
C102A0132	102年01月27日	黃○媛	200
C102A0133	102年01月27日	史○瑛	300
C102A0134	102年01月27日	主○邦	1,000
C102A0135	102年01月27日	王○華 張○聖	1,500
C102A0136	102年01月27日	黃○玲	200
C102A0137	102年01月27日	沈○馨	700
C102A0138	102年01月27日	邱○枝	2,000
C102A0139	102年01月30日	張○松	5,000
C102A0140	102年02月01日	無名氏	708
C102A0141	102年02月03日	張○音	5,000
C102A0142	102年02月03日	楊○妹	2,000
C102A0143	102年02月03日	余○欣	1,000
C102A0144	102年02月03日	無名氏	9,927
C102A0145	102年02月03日	無名氏	4,150
C102A0146	102年02月03日	王○中 范○花	1,000
C102A0147	102年02月03日	陳○琳	500
C102A0148	102年02月03日	黃○紳	100
C102A0149	102年02月03日	龍○君	1,000
C102A0150	102年02月03日	龍○儀	500
C102A0151	102年02月03日	陳○雯	400
C102A0152	102年02月03日	鄭○	1,000
C102A0153	102年02月03日	張○娟	200
C102A0154	102年02月03日	林○偉	1,000
C102A0155	102年02月03日	無名氏	47
C102A0156	102年02月05日	吳○珊	100
C102A0157	102年02月08日	陳○村	180
C102A0158	102年02月08日	無名氏	3,000
C102A0159	102年02月10日	郭○耀 李○惠	500
C102A0160	102年02月10日	李○子	200
C102A0161	102年02月10日	吳○臻	2,000
C102A0162	102年02月10日	無名氏	15,601
C102A0163	102年02月10日	羅○宜	2,000
C102A0164	102年02月10日	解○琴	1,000
C102A0165	102年02月10日	田○仁	10,000
C102A0166	102年02月10日	徐○潔	70
C102A0167	102年02月10日	詹○勳	1,000
C102A0168	102年02月10日	潘○芬	2,400
C102A0169	102年02月10日	陳○功	1,000
C102A0170	102年02月10日	夏○	20,000
C102A0171	102年02月10日	劉○杰	500
C102A0172	102年02月10日	張○娟	600
C102A0173	102年02月10日	無名氏	500
C102A0174	102年02月15日	無名氏	2,084
C102A0175	102年02月17日	林○宏	600
C102A0176	102年02月17日	楊○芬	500

編號	日期	姓名	捐款金額
C102A0177	102年02月17日	余○欣	1,000
C102A0178	102年02月17日	無名氏	8,245
C102A0179	102年02月17日	無名氏	2,000
C102A0180	102年02月17日	呂○祥 陳○蘭	1,000
C102A0181	102年02月17日	許○瓊	1,000
C102A0182	102年02月17日	黃○玲	200
C102A0183	102年02月17日	沈○馨	1,500
C102A0184	102年02月17日	林○記	3,000
C102A0185	102年02月17日	劉○美	3,000
C102A0186	102年02月17日	無名氏	100
C102A0187	102年02月17日	無名氏	500
C102A0188	102年02月17日	無名氏	200
C102A0189	102年02月17日	無名氏	2,000
C102A0190	102年02月19日	王○琨	50,000
C102A0191	102年02月20日	林○華	10,000
C102A0192	102年02月22日	無名氏	1,000
C102A0193	102年02月24日	余○欣	1,000
C102A0194	102年02月24日	無名氏	7,250
C102A0195	102年02月24日	無名氏	2,350
C102A0196	102年02月24日	紀○玲	100
C102A0197	102年02月24日	詹○如	1,000
C102A0198	102年02月24日	林○樺	100
C102A0199	102年02月24日	邱○民	2,000
C102A0200	102年03月01日	無名氏	2,951
C102A0201	102年03月03日	陳○村	314
C102A0202	102年03月03日	無名氏	1,000
C102A0203	102年03月03日	無名氏	13,379
C102A0204	102年03月03日	王○中 范○花	1,000
C102A0205	102年03月03日	陳○琳	500
C102A0206	102年03月03日	馬○君	4,800
C102A0207	102年03月03日	邵○佩	2,000
C102A0208	102年03月03日	張○娟	200
C102A0209	102年03月03日	無名氏	500
C102A0210	102年03月08日	無名氏	800
C102A0211	102年03月08日	宋○華	1,000
C102A0212	102年03月10日	張○威	800
C102A0213	102年03月10日	無名氏	1,000
C102A0214	102年03月10日	無名氏	8,411
C102A0215	102年03月10日	羅○宜	2,000
C102A0216	102年03月10日	解○琴	1,000
C102A0217	102年03月10日	田○仁	10,000
C102A0218	102年03月10日	李○俊	1,000
C102A0219	102年03月10日	許○震	2,000
C102A0220	102年03月10日	王○華 張○聖	1,500
C102A0221	102年03月15日	無名氏	3,400
C102A0222	102年03月17日	余○欣	1,000
C102A0223	102年03月17日	張○威	20
C102A0224	102年03月17日	無名氏	10,211
C102A0225	102年03月17日	無名氏	1,200
C102A0226	102年03月17日	林○樺	1,500
C102A0227	102年03月17日	沈○馨	500
C102A0228	102年03月17日	許○福	100
C102A0229	102年03月17日	無名氏	500
C102A0230	102年03月17日	無名氏	1,000
C102A0231	102年03月18日	無名氏	1,005
C102A0232	102年03月18日	無名氏	6,000
C102A0233	102年03月18日	無名氏	4,000
C102A0234	102年03月19日	楊○芬	500
C102A0235	102年03月20日	林○華	10,000
C102A0236	102年03月22日	無名氏	3,502
C102A0237	102年03月24日	無名氏	1,510
C102A0238	102年03月24日	無名氏	4,456
C102A0239	102年03月24日	陳○功	500
C102A0240	102年03月24日	龍○儀	500
C102A0241	102年03月24日	王○玲	400
C102A0242	102年03月24日	倪○美	500
C102A0243	102年03月25日	無名氏	3,800
C102A0244	102年03月29日	無名氏	906
C102A0245	102年03月29日	王○玲	100
C102A0246	102年03月29日	無名氏	200

2013年捐助徵信明細

編號	日期	姓名	捐款金額
C102A0247	102年03月31日	無名氏	7,665
C102A0248	102年03月31日	無名氏	1,510
C102A0249	102年03月31日	杜○	1,000
C102A0250	102年03月31日	黃○芳	10,000
C102A0251	102年03月31日	無名氏	150
C102A0252	102年03月31日	無名氏	250
C102A0253	102年03月31日	無名氏	100
C102A0254	102年03月31日	無名氏	100
C102A0255	102年04月01日	無名氏	3,505
C102A0256	102年04月05日	無名氏	2,646
C102A0257	102年04月07日	無名氏	8,512
C102A0258	102年04月07日	羅○宜	2,000
C102A0259	102年04月07日	王○華 張○聖	1,500
C102A0260	102年04月08日	王○云	300
C102A0261	102年04月08日	無名氏	2,100
C102A0262	102年04月08日	黃○齡	1,000
C102A0263	102年04月10日	丘○娥	1,000
C102A0264	102年04月10日	無名氏	200
C102A0265	102年04月10日	雷○偉	2,000
C102A0266	102年04月12日	無名氏	400
C102A0267	102年04月12日	宋○華	1,000
C102A0268	102年04月14日	楊○芬	500
C102A0269	102年04月14日	林○恂	1,000
C102A0270	102年04月14日	楊○妹	2,000
C102A0271	102年04月14日	鄭○瑩	1,000
C102A0272	102年04月14日	無名氏	9,061
C102A0273	102年04月14日	無名氏	7,150
C102A0274	102年04月14日	王○中 范○花	1,000
C102A0275	102年04月14日	解○琴	1,000
C102A0276	102年04月14日	李○頤	500
C102A0277	102年04月14日	田○仁	10,000
C102A0278	102年04月14日	王○玄	500
C102A0279	102年04月14日	陳○功	500
C102A0280	102年04月14日	張○勝	1,000
C102A0281	102年04月14日	謝○鈺	1,000
C102A0282	102年04月14日	陳○雯	700
C102A0283	102年04月14日	帥○華	200
C102A0284	102年04月14日	張○娟	200
C102A0285	102年04月14日	無名氏	400
C102A0286	102年04月14日	無名氏	200
C102A0287	102年04月15日	無名氏	801
C102A0288	102年04月16日	無名氏	1,000
C102A0289	102年04月19日	無名氏	2,900
C102A0290	102年04月21日	張○明	50,000
C102A0291	102年04月21日	無名氏	4,311
C102A0292	102年04月21日	無名氏	100
C102A0293	102年04月21日	陳○琳	500
C102A0294	102年04月21日	廖○惠	100
C102A0295	102年04月21日	無名氏	482
C102A0296	102年04月21日	無名氏	1,000
C102A0297	102年04月21日	無名氏	2,000
C102A0298	102年04月24日	林○華	10,000
C102A0299	102年04月28日	無名氏	1,100
C102A0300	102年04月28日	無名氏	6,740
C102A0301	102年04月28日	王○華 張○聖	1,500
C102A0302	102年04月28日	沈○馨	1,000
C102A0303	102年04月28日	劉○○ 咨	400
C102A0304	102年04月29日	無名氏	1,900
C102A0305	102年04月30日	無名氏	1,200
C102A0306	102年05月03日	余○欣	500
C102A0307	102年05月03日	無名氏	1,402
C102A0308	102年05月03日	高○禎	500
C102A0309	102年05月03日	賴○親	500
C102A0310	102年05月03日	無名氏	1,000
C102A0311	102年05月05日	楊○妹	2,000
C102A0312	102年05月05日	鄭○瑩	1,000
C102A0313	102年05月05日	張○威	600
C102A0314	102年05月05日	無名氏	5,350
C102A0315	102年05月05日	無名氏	6,350

編號	日期	姓名	捐款金額
C102A0316	102年05月05日	解○琴	1,500
C102A0317	102年05月05日	李○俊	2,000
C102A0318	102年05月05日	徐○崑	1,000
C102A0319	102年05月05日	劉○美	2,000
C102A0320	102年05月05日	無名氏	1,000
C102A0321	102年05月05日	無名氏	600
C102A0322	102年05月05日	無名氏	100
C102A0323	102年05月06日	無名氏	360
C102A0324	102年05月07日	楊○芬	500
C102A0325	102年05月07日	無名氏	200
C102A0326	102年05月09日	陳○英	1,000
C102A0327	102年05月10日	無名氏	2,900
C102A0328	102年05月12日	無名氏	1,600
C102A0329	102年05月12日	無名氏	8,065
C102A0330	102年05月12日	陳○琳	500
C102A0331	102年05月12日	田○仁	10,000
C102A0332	102年05月12日	張○娟	400
C102A0333	102年05月12日	無名氏	197
C102A0334	102年05月13日	無名氏	1,000
C102A0335	102年05月14日	楊○芬	500
C102A0336	102年05月14日	無名氏	200
C102A0337	102年05月15日	丘○娥	1,000
C102A0338	102年05月17日	無名氏	3,400
C102A0339	102年05月17日	高○禎	300
C102A0340	102年05月19日	無名氏	300
C102A0341	102年05月19日	無名氏	4,660
C102A0342	102年05月19日	王○中 范○花	1,000
C102A0343	102年05月19日	黃○玲	1,000
C102A0344	102年05月19日	黃○直	1,000
C102A0345	102年05月19日	陳○功	1,000
C102A0346	102年05月19日	羅○聖	1,000
C102A0347	102年05月20日	陳○燕	1,500
C102A0348	102年05月20日	無名氏	5,200
C102A0349	102年05月21日	無名氏	200
C102A0350	102年05月22日	林○華	10,000
C102A0351	102年05月24日	無名氏	200
C102A0352	102年05月24日	劉○慧	1,000
C102A0353	102年05月24日	朱○珍	1,000
C102A0354	102年05月26日	無名氏	736
C102A0355	102年05月26日	無名氏	3,245
C102A0356	102年05月26日	羅○宜	2,000
C102A0357	102年05月26日	方○英	2,000
C102A0358	102年05月26日	羅○聖	1,000
C102A0359	102年05月27日	無名氏	700
C102A0360	102年05月28日	楊○芬	500
C102A0361	102年05月29日	雷○偉	1,000
C102A0362	102年05月31日	張○玲	200
C102A0363	102年06月02日	李○子	200
C102A0364	102年06月02日	張○威	500
C102A0365	102年06月02日	無名氏	2,400
C102A0366	102年06月02日	無名氏	9,510
C102A0367	102年06月02日	王○中 范○花	1,000
C102A0368	102年06月02日	陳○琳	500
C102A0369	102年06月03日	鄭○瑩	1,000
C102A0370	102年06月03日	無名氏	3,100
C102A0371	102年06月07日	無名氏	2,600
C102A0372	102年06月07日	沈○馨	1,000
C102A0373	102年06月07日	宋○華	500
C102A0374	102年06月09日	解○琴	2,000
C102A0375	102年06月09日	田○仁	10,000
C102A0376	102年06月09日	王○華 張○聖	1,500
C102A0377	102年06月09日	張○娟	200
C102A0378	102年06月09日	王○凡	100
C102A0379	102年06月09日	無名氏	5,000
C102A0380	102年06月09日	無名氏	200
C102A0381	102年06月13日	陳○英	1,000
C102A0382	102年06月14日	無名氏	120
C102A0383	102年06月16日	余○欣	210
C102A0384	102年06月16日	羅○宜	2,000
C102A0385	102年06月16日	蔡○玲	200

編號	日期	姓名	捐款金額
C102A0386	102年06月16日	邱○民	1,000
C102A0387	102年06月16日	王○鄭	1,000
C102A0388	102年06月16日	戚○珍	5,000
C102A0389	102年06月16日	無名氏	1,000
C102A0390	102年06月16日	無名氏	500
C102A0391	102年06月17日	李○子	700
C102A0392	102年06月19日	林○華	10,000
C102A0393	102年06月21日	劉○慧	1,000
C102A0394	102年06月21日	朱○珍	1,000
C102A0395	102年06月23日	劉○君	300
C102A0396	102年06月23日	余○欣	300
C102A0397	102年06月23日	王○華 張○聖	1,500
C102A0398	102年06月23日	黃○玲	4,000
C102A0399	102年06月23日	陳○功	1,000
C102A0400	102年06月23日	黃○柔	500
C102A0401	102年06月23日	軒富開發有限公司(張先生)	1,000
C102A0402	102年06月24日	吳○緯 林○華	500
C102A0403	102年06月25日	楊○芬	500
C102A0404	102年06月25日	周○儒	500
C102A0405	102年06月26日	丘○娥	1,000
C102A0406	102年06月28日	無名氏	200
C102A0407	102年06月30日	張○威	500
C102A0408	102年06月30日	王○○子	500
C102A0409	102年06月30日	葉○菱	1,000
C102A0410	102年06月30日	軒富開發有限公司(張先生)	1,000
C102A0411	102年06月30日	蘇○寬	200
C102A0412	102年06月30日	無名氏	200
C102A0413	102年07月01日	張○鐘 張○○美 張○芬	6,000
C102A0414	102年07月01日	謝○鈴	200
C102A0415	102年07月03日	陳○英	600
C102A0416	102年07月03日	王○琨	50,000
C102A0417	102年07月07日	戴○隆	2,000
C102A0418	102年07月07日	張○庭	2,000
C102A0419	102年07月07日	詹○如	1,000
C102A0420	102年07月07日	張○珊	400
C102A0421	102年07月07日	李○正	1,000
C102A0422	102年07月07日	邱○民	1,000
C102A0423	102年07月07日	張○娟	200
C102A0424	102年07月07日	軒富開發有限公司(張先生)	1,000
C102A0425	102年07月07日	李○耘	100
C102A0426	102年07月07日	李○塵	100
C102A0427	102年07月07日	無名氏	300
C102A0428	102年07月07日	無名氏	200
C102A0429	102年07月07日	無名氏	1,000
C102A0430	102年07月07日	無名氏	383
C102A0431	102年07月08日	謝○鈴	500
C102A0432	102年07月09日	楊○芬	500
C102A0433	102年07月09日	巫○萱	100
C102A0434	102年07月14日	王○中 范○花	1,000
C102A0435	102年07月14日	田○仁	10,000
C102A0436	102年07月14日	軒富開發有限公司(張先生)	1,000
C102A0437	102年07月14日	無名氏	10,000
C102A0438	102年07月21日	陳○功	1,000
C102A0439	102年07月21日	陳○雲	500
C102A0440	102年07月21日	楊○芙	1,000
C102A0441	102年07月23日	鄭○璇	500
C102A0442	102年07月24日	林○華	10,000
C102A0443	102年07月26日	無名氏	5,000
C102A0444	102年07月28日	唐○慈	1,000
C102A0445	102年07月28日	軒富開發有限公司(張先生)	1,000
C102A0446	102年07月31日	梁○瑜	1,000
C102A0447	102年08月04日	戴○隆	2,000
C102A0448	102年08月04日	張○明	20,000
C102A0449	102年08月04日	黃○盈	1,000
C102A0450	102年08月04日	王○華 張○聖	1,000
C102A0451	102年08月04日	張○娟	200
C102A0452	102年08月04日	軒富開發有限公司(張先生)	1,000
C102A0453	102年08月04日	李○耘	100
C102A0454	102年08月04日	李○塵	100
C102A0455	102年08月04日	無名氏	2,000

編號	日期	姓名	捐款金額
C102A0456	102年08月04日	無名氏	200
C102A0457	102年08月11日	許○香	1,000
C102A0458	102年08月11日	羅○宜	1,000
C102A0459	102年08月11日	王○中 范○花	1,000
C102A0460	102年08月11日	李○玲	1,000
C102A0461	102年08月11日	田○仁	10,000
C102A0462	102年08月11日	邱○枝	2,300
C102A0463	102年08月11日	蕭○芳	200
C102A0464	102年08月11日	黃○芳	5,000
C102A0465	102年08月11日	徐○濛	242
C102A0466	102年08月11日	無名氏	200
C102A0467	102年08月11日	無名氏	100
C102A0468	102年08月11日	無名氏	500
C102A0469	102年08月12日	楊○芬	1,000
C102A0470	102年08月14日	陳○英	1,200
C102A0471	102年08月14日	丘○娥	1,000
C102A0472	102年08月16日	無名氏	200
C102A0473	102年08月18日	許○福	50
C102A0474	102年08月18日	王○玲	500
C102A0475	102年08月18日	楊○芙	1,000
C102A0476	102年08月18日	邱○民	1,000
C102A0477	102年08月18日	無名氏	200
C102A0478	102年08月19日	張○耀 張○○美 張○芬	6,000
C102A0479	102年08月23日	林○華	10,000
C102A0480	102年08月25日	周○君	1,000
C102A0481	102年08月25日	王○鴻	100
C102A0482	102年08月27日	楊○芬	500
C102A0483	102年08月27日	黃○誼	100
C102A0484	102年08月30日	蔡○純	500
C102A0485	102年08月30日	張○威	2,000
C102A0486	102年08月30日	賴○瑩	1,000
C102A0487	102年08月30日	林○雄	2,000
C102A0488	102年08月30日	談○君	200
C102A0489	102年08月30日	無名氏	500
C102A0490	102年09月01日	戴○隆	2,000
C102A0491	102年09月01日	譚○瑜	200
C102A0492	102年09月01日	無名氏	9,720
C102A0493	102年09月01日	無名氏	1,300
C102A0494	102年09月01日	王○豪	2,000
C102A0495	102年09月01日	羅○宜	1,500
C102A0496	102年09月01日	王○中 范○花	1,000
C102A0497	102年09月01日	王○鳳	500
C102A0498	102年09月01日	楊○遠	200
C102A0499	102年09月01日	蔣○藎	1,000
C102A0500	102年09月01日	周○君	1,000
C102A0501	102年09月01日	黃○	4,000
C102A0502	102年09月01日	張○娟	200
C102A0503	102年09月01日	王○全	7,000
C102A0504	102年09月01日	無名氏	200
C102A0505	102年09月02日	謝○暖	200
C102A0506	102年09月02日	陳○村	161
C102A0507	102年09月02日	無名氏	2,705
C102A0508	102年09月03日	無名氏	460
C102A0509	102年09月04日	王○琨	35,000
C102A0510	102年09月04日	邱○淮	20,000
C102A0511	102年09月04日	曾○生	10,000
C102A0512	102年09月06日	無名氏	1,310
C102A0513	102年09月06日	李○俊	3,000
C102A0514	102年09月08日	裴○儀	5,000
C102A0515	102年09月08日	朱○繪	10,000
C102A0516	102年09月08日	余○欣	280
C102A0517	102年09月08日	無名氏	25,163
C102A0518	102年09月08日	無名氏	2,000
C102A0519	102年09月08日	李○俊	2,000
C102A0520	102年09月08日	馬○君	1,000
C102A0521	102年09月08日	田○仁	10,000
C102A0522	102年09月08日	謝○釵	1,000
C102A0523	102年09月08日	王○玲	500
C102A0524	102年09月08日	楊○芙	1,000
C102A0525	102年09月08日	高○珠	1,000

2013年捐助徵信明細

編號	日期	姓名	捐款金額
C102A0526	102年09月08日	游○美	500
C102A0527	102年09月08日	葉○菱	1,000
C102A0528	102年09月08日	王○玉	1,000
C102A0529	102年09月08日	無名氏	100
C102A0530	102年09月08日	無名氏	500
C102A0531	102年09月09日	無名氏	800
C102A0532	102年09月09日	張○耀 張○○美 張○芬	6,000
C102A0533	102年09月13日	無名氏	1,105
C102A0534	102年09月13日	馬○傑	500
C102A0535	102年09月15日	無名氏	10,414
C102A0536	102年09月15日	無名氏	300
C102A0537	102年09月15日	周○君	1,000
C102A0538	102年09月15日	白○鳳	500
C102A0539	102年09月15日	王○華 張○聖	1,000
C102A0540	102年09月15日	王○鴻	100
C102A0541	102年09月15日	無名氏	100
C102A0542	102年09月15日	無名氏	100
C102A0543	102年09月16日	無名氏	400
C102A0544	102年09月16日	無名氏	500
C102A0545	102年09月17日	楊○芬	500
C102A0546	102年09月17日	無名氏	2,304
C102A0547	102年09月18日	陳○英	1,200
C102A0548	102年09月18日	林○華	10,000
C102A0549	102年09月18日	詹○福	5,000
C102A0550	102年09月20日	無名氏	280
C102A0551	102年09月20日	無名氏	167
C102A0552	102年09月22日	無名氏	4,720
C102A0553	102年09月22日	無名氏	150
C102A0554	102年09月22日	許○震	1,000
C102A0555	102年09月22日	黃○柔	500
C102A0556	102年09月22日	無名氏	500
C102A0557	102年09月23日	無名氏	2,600
C102A0558	102年09月24日	無名氏	22
C102A0559	102年09月25日	無名氏	1,008
C102A0560	102年09月25日	無名氏	100
C102A0561	102年09月27日	無名氏	2,000
C102A0562	102年09月27日	王○華 張○聖	1,000
C102A0563	102年09月29日	無名氏	20,000
C102A0564	102年09月29日	無名氏	1,200
C102A0565	102年09月29日	鄭○平	10,000
C102A0566	102年09月29日	邵○佩	250
C102A0567	102年09月29日	陳○功	1,000
C102A0568	102年09月29日	無名氏	100
C102A0569	102年09月29日	好神的殿	1,100
C102A0570	102年09月29日	好神的殿	1,500
C102A0571	102年09月29日	好神的殿	400
C102A0572	102年09月30日	無名氏	3,700
C102A0573	102年10月04日	無名氏	2,500
C102A0574	102年10月04日	無名氏	250
C102A0575	102年10月06日	戴○隆	2,000
C102A0576	102年10月06日	裴○儀	3,000
C102A0577	102年10月06日	無名氏	100
C102A0578	102年10月06日	無名氏	4,300
C102A0579	102年10月06日	王○中 范○花	1,000
C102A0580	102年10月06日	沈○馨	3,000
C102A0581	102年10月06日	高○珠	1,000
C102A0582	102年10月06日	張○娟	200
C102A0583	102年10月06日	林○梅	500
C102A0584	102年10月06日	李○塵	100
C102A0585	102年10月06日	無名氏	500
C102A0586	102年10月07日	無名氏	700
C102A0587	102年10月08日	無名氏	500
C102A0588	102年10月08日	賴○耕	10
C102A0589	102年10月11日	無名氏	1,500
C102A0590	102年10月11日	無名氏	250
C102A0591	102年10月13日	無名氏	4,383
C102A0592	102年10月13日	田○仁	10,000
C102A0593	102年10月13日	謝○釵	1,000
C102A0594	102年10月13日	劉○美	3,000
C102A0595	102年10月13日	王○○子	500

編號	日期	姓名	捐款金額
C102A0596	102年10月13日	無名氏	500
C102A0597	102年10月13日	顏○薇	2,000
C102A0598	102年10月14日	無名氏	850
C102A0599	102年10月14日	張○耀 張○○美 張○芬	6,000
C102A0600	102年10月15日	無名氏	100
C102A0601	102年10月16日	陳○英	1,200
C102A0602	102年10月18日	無名氏	1,050
C102A0603	102年10月20日	無名氏	6,420
C102A0604	102年10月20日	無名氏	149
C102A0605	102年10月20日	楊○芙	1,000
C102A0606	102年10月20日	無名氏	1,500
C102A0607	102年10月20日	無名氏	500
C102A0608	102年10月21日	無名氏	800
C102A0609	102年10月21日	吳○緯 林○華	3,000
C102A0610	102年10月22日	楊○芬	400
C102A0611	102年10月22日	無名氏	5
C102A0612	102年10月23日	林○華	15,000
C102A0613	102年10月25日	無名氏	801
C102A0614	102年10月27日	無名氏	7,505
C102A0615	102年10月27日	無名氏	100
C102A0616	102年10月27日	陳○功	1,000
C102A0617	102年10月27日	王○淑	500
C102A0618	102年10月27日	劉○○沓	100
C102A0619	102年10月27日	無名氏	100
C102A0620	102年10月27日	無名氏	20
C102A0621	102年10月28日	無名氏	500
C102A0622	102年10月29日	楊○寧	600
C102A0623	102年10月30日	丘○娥	1,000
C102A0624	102年11月01日	無名氏	1,623
C102A0625	102年11月01日	無名氏	300
C102A0626	102年11月03日	戴○隆	2,000
C102A0627	102年11月03日	鄭○瑩	1,000
C102A0628	102年11月03日	無名氏	15,250
C102A0629	102年11月03日	王○中 范○花	1,000
C102A0630	102年11月03日	羅○芳	1,000
C102A0631	102年11月03日	高○珠	2,000
C102A0632	102年11月03日	張○娟	200
C102A0633	102年11月03日	陳○珠	1,000
C102A0634	102年11月03日	Sunny	1,000
C102A0635	102年11月03日	無名氏	500
C102A0636	102年11月03日	無名氏	100
C102A0637	102年11月04日	李○子	500
C102A0638	102年11月04日	無名氏	1,700
C102A0639	102年11月05日	無名氏	3,000
C102A0640	102年11月05日	楊○寧	400
C102A0641	102年11月08日	無名氏	2,500
C102A0642	102年11月08日	李○耘	100
C102A0643	102年11月08日	李○塵	100
C102A0644	102年11月10日	無名氏	7,250
C102A0645	102年11月10日	無名氏	1,000
C102A0646	102年11月10日	黃○盈	2,000
C102A0647	102年11月10日	田○仁	10,000
C102A0648	102年11月10日	周○君	1,000
C102A0649	102年11月10日	洪○美	2,000
C102A0650	102年11月10日	楊○芙	1,000
C102A0651	102年11月10日	葉○菱	1,000
C102A0652	102年11月10日	林○瑛	500
C102A0653	102年11月10日	無名氏	40
C102A0654	102年11月10日	無名氏	500
C102A0655	102年11月11日	無名氏	4,500
C102A0656	102年11月12日	楊○芬	300
C102A0657	102年11月12日	無名氏	25
C102A0658	102年11月12日	姚○瑜	200
C102A0659	102年11月13日	陳○英	1,200
C102A0660	102年11月13日	王○琨	10,000
C102A0661	102年11月15日	無名氏	810
C102A0662	102年11月15日	王○淑	500
C102A0663	102年11月15日	王○○子	500
C102A0664	102年11月15日	蕭○芳	100
C102A0665	102年11月15日	無名氏	1,000

編號	日期	姓名	捐款金額
C102A0666	102年11月17日	王○	1,000
C102A0667	102年11月17日	無名氏	62
C102A0668	102年11月17日	任○誠	4,000
C102A0669	102年11月17日	伍○文	1,000
C102A0670	102年11月17日	沈○馨	1,000
C102A0671	102年11月17日	鄭○文	500
C102A0672	102年11月17日	黃○宇	500
C102A0673	102年11月17日	杜○先	2,000
C102A0674	102年11月17日	無名氏	20
C102A0675	102年11月17日	無名氏	1,000
C102A0676	102年11月17日	無名氏	1,000
C102A0677	102年11月18日	無名氏	4,301
C102A0678	102年11月19日	無名氏	100
C102A0679	102年11月19日	蕭○庭	500
C102A0680	102年11月20日	林○華	10,000
C102A0681	102年11月20日	吳○珊	1,000
C102A0682	102年11月22日	無名氏	3,600
C102A0683	102年11月22日	趙○香	2,000
C102A0684	102年11月24日	宗○一	1,000
C102A0685	102年11月24日	吳○勳	1,000
C102A0686	102年11月24日	無名氏	10
C102A0687	102年11月24日	無名氏	17,060
C102A0688	102年11月24日	陳○功	500
C102A0689	102年11月24日	無名氏	100
C102A0690	102年11月24日	無名氏	2,000
C102A0691	102年11月25日	無名氏	2,000
C102A0692	102年11月26日	楊○芳	300
C102A0693	102年11月26日	無名氏	360
C102A0694	102年11月29日	陳○村	50
C102A0695	102年11月29日	無名氏	2,500
C102A0696	102年12月01日	鄭○隆	2,000
C102A0697	102年12月01日	無名氏	7,269
C102A0698	102年12月01日	無名氏	860
C102A0699	102年12月01日	陳○玲	100
C102A0700	102年12月01日	王○中 范○花	1,000
C102A0701	102年12月01日	黃○盈	2,000
C102A0702	102年12月01日	黃○	1,000
C102A0703	102年12月01日	劉○美	2,000
C102A0704	102年12月01日	黃○堅	40
C102A0705	102年12月01日	林○瑛	500
C102A0706	102年12月01日	無名氏	1,500
C102A0707	102年12月01日	無名氏	1,000
C102A0708	102年12月02日	鄭○瑩	1,000
C102A0709	102年12月02日	無名氏	1,700
C102A0710	102年12月03日	無名氏	400
C102A0711	102年12月04日	黃○芳	5,000
C102A0712	102年12月06日	無名氏	680
C102A0713	102年12月08日	無名氏	7,058
C102A0714	102年12月08日	田○仁	10,000
C102A0715	102年12月08日	梁○功	1,000
C102A0716	102年12月08日	周○君	1,000
C102A0717	102年12月08日	邵○佩	500
C102A0718	102年12月08日	張○娟	200
C102A0719	102年12月08日	鄭○璇	300
C102A0720	102年12月08日	無名氏	500
C102A0721	102年12月09日	無名氏	1,532
C102A0722	102年12月10日	無名氏	200
C102A0723	102年12月13日	無名氏	851
C102A0724	102年12月13日	無名氏	500
C102A0725	102年12月15日	陳○村	100
C102A0726	102年12月15日	無名氏	1,900
C102A0727	102年12月15日	無名氏	5,229
C102A0728	102年12月15日	陳○功	1,000
C102A0729	102年12月15日	楊○英	1,000
C102A0730	102年12月15日	林○瑛	500
C102A0731	102年12月15日	無名氏	1,000
C102A0732	102年12月16日	無名氏	2,900
C102A0733	102年12月16日	詹○勳	500
C102A0734	102年12月16日	張○耀 張○美 張○芬	6,000
C102A0735	102年12月17日	楊○芳	500

編號	日期	姓名	捐款金額
C102A0736	102年12月17日	無名氏	302
C102A0737	102年12月18日	黃○銘	10,000
C102A0738	102年12月18日	詹○福	5,000
C102A0739	102年12月20日	陳○村	100
C102A0740	102年12月20日	無名氏	1,800
C102A0741	102年12月20日	梁○功	2,000
C102A0742	102年12月22日	汪○國	5,000
C102A0743	102年12月22日	無名氏	6,630
C102A0744	102年12月22日	無名氏	205
C102A0745	102年12月22日	黃○盈	1,000
C102A0746	102年12月22日	李○俊	2,000
C102A0747	102年12月22日	邱○民	1,000
C102A0748	102年12月24日	楊○芬	200
C102A0749	102年12月24日	無名氏	375
C102A0750	102年12月24日	黃○堅	120
C102A0751	102年12月25日	無名氏	785
C102A0752	102年12月27日	陳○村	100
C102A0753	102年12月27日	無名氏	2,510
C102A0754	102年12月27日	王○玲	500
C102A0755	102年12月27日	無名氏	500
C102A0756	102年12月29日	無名氏	8,120
C102A0757	102年12月29日	趙○香	2,000
C102A0758	102年12月29日	李○耘	100
C102A0759	102年12月29日	李○塵	100
C102A0760	102年12月29日	無名氏	2,000
C102A0761	102年12月30日	王○琨	200,000
C102A0762	102年12月30日	無名氏	100
C102A0763	102年12月30日	黃○直	5,000
C102A0764	102年12月31日	林○華	10,000
C102A0765	102年12月31日	無名氏	5,006
C102A0766	102年12月31日	無名氏	200
C102A0767	102年12月31日	陳○伯	100
C102B0001	102年01月02日	唐○玲	2,000
C102B0002	102年01月03日	張○芸	4,000
C102B0003	102年01月06日	孫○慧 鄧○文	1,000
C102B0004	102年01月06日	陳○村	100
C102B0005	102年01月06日	鍾○人	2,000
C102B0006	102年01月06日	蘇○莉	6,000
C102B0007	102年01月06日	李○穎	200
C102B0008	102年01月06日	劉○杰	500
C102B0009	102年01月13日	楊○琪	12,000
C102B0010	102年01月13日	120 小組認養	2,000
C102B0011	102年01月13日	陳○功	500
C102B0012	102年01月13日	無名氏	1,000
C102B0013	102年01月20日	陳○村	206
C102B0014	102年01月20日	張○泰	2,000
C102B0015	102年01月20日	3603 小組兒童認養	2,000
C102B0016	102年01月20日	許○震	1,000
C102B0017	102年01月20日	吳○惠	1,000
C102B0018	102年01月20日	李○穎	200
C102B0019	102年01月20日	邱○民	1,000
C102B0020	102年01月20日	無名氏	1,000
C102B0021	102年01月20日	無名氏	1,000
C102B0022	102年01月27日	陳○村	100
C102B0023	102年01月27日	王○偉	2,000
C102B0024	102年01月27日	無名氏	1,000
C102B0025	102年01月30日	張○松	5,000
C102B0026	102年02月03日	王○其 吳○琳	2,300
C102B0027	102年02月03日	張○泰	2,000
C102B0028	102年02月03日	113 & 138 小組	2,000
C102B0029	102年02月03日	陳○雲	1,000
C102B0030	102年02月03日	吳○惠	1,000
C102B0031	102年02月03日	李○穎	100
C102B0032	102年02月03日	無名氏	1,000
C102B0033	102年02月05日	周○儒	200
C102B0034	102年02月06日	張○芸	4,000
C102B0035	102年02月08日	陳○村	300
C102B0036	102年02月10日	王○	1,000
C102B0037	102年02月10日	孫○慧 鄧○文	1,000
C102B0038	102年02月10日	陳○君	2,000

2013年捐助徵信明細

編號	日期	姓名	捐款金額
C102B0039	102年02月10日	3603 小組兒童認養	2,000
C102B0040	102年02月10日	葉○欣	2,000
C102B0041	102年02月10日	陳○功	1,000
C102B0042	102年02月10日	李○甜	2,000
C102B0043	102年02月10日	劉○杰	500
C102B0044	102年02月10日	無名氏	500
C102B0045	102年02月17日	120 小組認養	2,000
C102B0046	102年02月17日	沈○澗	200
C102B0047	102年02月17日	林○玲	100
C102B0048	102年02月24日	陳○村	1,000
C102B0049	102年02月24日	鍾○人	2,000
C102B0050	102年02月24日	陳○雯	1,000
C102B0051	102年02月24日	邱○民	1,000
C102B0052	102年02月24日	無名氏	1,000
C102B0053	102年03月03日	孫○慧 鄧○文	1,000
C102B0054	102年03月03日	吳○惠	1,000
C102B0055	102年03月08日	張○芸	4,000
C102B0056	102年03月10日	120 小組認養	2,000
C102B0057	102年03月10日	張○泰	2,000
C102B0058	102年03月10日	李○俊	2,000
C102B0059	102年03月10日	陳○雯	1,000
C102B0060	102年03月10日	王○○梅	3,000
C102B0061	102年03月10日	3603 小組兒童認養	2,000
C102B0062	102年03月10日	唐○玲	4,000
C102B0063	102年03月10日	蘇○莉 (恩祈)	3,000
C102B0064	102年03月10日	黃○柔	800
C102B0065	102年03月17日	陳○村	207
C102B0066	102年03月17日	王○偉	4,000
C102B0067	102年03月24日	陳○君	2,000
C102B0068	102年03月24日	陳○雯	1,000
C102B0069	102年03月24日	王○○梅	2,000
C102B0070	102年03月24日	陳○功	500
C102B0071	102年03月25日	楊○琪	7,000
C102B0072	102年03月31日	鍾○人	2,000
C102B0073	102年03月31日	王○煒	500
C102B0074	102年03月31日	王○○梅	2,000
C102B0075	102年03月31日	黃○柔	1,000
C102B0076	102年04月03日	無名氏	500
C102B0077	102年04月07日	王○○梅	1,000
C102B0078	102年04月07日	3603 小組兒童認養	2,000
C102B0079	102年04月07日	吳○惠	1,000
C102B0080	102年04月07日	王○源	2,000
C102B0081	102年04月12日	孫○慧 鄧○文	1,000
C102B0082	102年04月12日	陳○君	2,000
C102B0083	102年04月14日	陳○村	234
C102B0084	102年04月14日	王○偉	1,000
C102B0085	102年04月14日	蘇○莉 (恩祈)	3,000
C102B0086	102年04月14日	陳○功	500
C102B0087	102年04月21日	張○泰	2,000
C102B0088	102年04月21日	王○○梅	2,000
C102B0089	102年04月21日	白○濛	1,000
C102B0090	102年04月22日	陳○村	100
C102B0091	102年04月22日	120 小組認養	2,000
C102B0092	102年04月28日	陳○村	122
C102B0093	102年04月28日	劉○杰	500
C102B0094	102年05月03日	高○禎	500
C102B0095	102年05月03日	無名氏	300
C102B0096	102年05月05日	孫○慧 鄧○文	1,000
C102B0097	102年05月05日	陳○村	100
C102B0098	102年05月05日	陳○君	2,000
C102B0099	102年05月05日	鍾○人	2,000
C102B0100	102年05月05日	林○華	3,000
C102B0101	102年05月05日	唐○玲	2,000
C102B0102	102年05月05日	朱○洋	2,000
C102B0103	102年05月05日	吳○惠	1,000
C102B0104	102年05月05日	李○穎	200
C102B0105	102年05月05日	無名氏	3,000
C102B0106	102年05月05日	無名氏	500
C102B0107	102年05月07日	陳○伯	1,000
C102B0108	102年05月10日	王○偉	4,000

編號	日期	姓名	捐款金額
C102B0109	102年05月12日	王○○梅	3,000
C102B0110	102年05月12日	3603 小組兒童認養	2,000
C102B0111	102年05月17日	120 小組認養	2,000
C102B0112	102年05月17日	高○禎	200
C102B0113	102年05月19日	陳○村	260
C102B0114	102年05月19日	陳○雯	1,000
C102B0115	102年05月19日	王○○梅	2,000
C102B0116	102年05月19日	唐○玲	2,000
C102B0117	102年05月19日	陳○功	1,000
C102B0118	102年05月19日	李○穎	200
C102B0119	102年05月21日	陳○伯	200
C102B0120	102年05月24日	劉○慧	1,000
C102B0121	102年05月26日	張○泰	3,000
C102B0122	102年05月26日	周○昇	1,000
C102B0123	102年05月27日	陳○村	100
C102B0124	102年05月29日	張○芸	8,000
C102B0125	102年06月02日	孫○慧 鄧○文	1,000
C102B0126	102年06月02日	王○○梅	2,000
C102B0127	102年06月02日	吳○惠	1,000
C102B0128	102年06月02日	陳○志	100
C102B0129	102年06月02日	鄧○威	300
C102B0130	102年06月02日	陳○村	150
C102B0131	102年06月07日	陳○君	2,000
C102B0132	102年06月07日	王○偉	2,000
C102B0133	102年06月09日	陳○村	129
C102B0134	102年06月09日	鍾○人	4,000
C102B0135	102年06月09日	陳○雯	1,000
C102B0136	102年06月09日	3603 小組兒童認養	2,000
C102B0137	102年06月09日	朱○洋	6,000
C102B0138	102年06月09日	徐○崑	1,000
C102B0139	102年06月16日	唐○玲	2,000
C102B0140	102年06月16日	朱○洋	2,000
C102B0141	102年06月16日	邱○民	1,000
C102B0142	102年06月23日	陳○雯	1,000
C102B0143	102年06月23日	王○煒	500
C102B0144	102年06月23日	蘇○莉	6,000
C102B0145	102年06月23日	朱○洋	5,000
C102B0146	102年06月23日	陳○功	1,000
C102B0147	102年06月23日	劉○杰	500
C102B0148	102年06月23日	無名氏	1,000
C102B0149	102年06月23日	無名氏	1,000
C102B0150	102年06月24日	120 小組認養	2,000
C102B0151	102年06月24日	張○玲	700
C102B0152	102年06月28日	馬○傑	1,000
C102B0153	102年07月03日	張○芸	4,000
C102B0154	102年07月07日	孫○慧 鄧○文	1,000
C102B0155	102年07月07日	陳○君	2,000
C102B0156	102年07月07日	張○泰	4,000
C102B0157	102年07月07日	王○○梅	3,000
C102B0158	102年07月07日	朱○洋	10,000
C102B0159	102年07月07日	吳○惠	1,000
C102B0160	102年07月07日	李○穎	200
C102B0161	102年07月07日	邱○民	1,000
C102B0162	102年07月09日	吳○欣	300
C102B0163	102年07月10日	張○芸	4,000
C102B0164	102年07月12日	王○偉	2,000
C102B0165	102年07月12日	劉○麟 陳○緹	1,000
C102B0166	102年07月14日	鍾○人	4,000
C102B0167	102年07月14日	王○煒	500
C102B0168	102年07月14日	李○穎	200
C102B0169	102年07月14日	鄧○威	200
C102B0170	102年07月14日	鄭○偉	100
C102B0171	102年07月15日	120 小組認養	2,000
C102B0172	102年07月21日	李○玲	1,000
C102B0173	102年07月21日	王○○梅	1,000
C102B0174	102年07月21日	陳○功	1,000
C102B0175	102年07月21日	李○穎	200
C102B0176	102年07月28日	舒○誠	4,000
C102B0177	102年07月28日	唐○玲	2,000
C102B0178	102年07月28日	李○穎	200

編號	日期	姓名	捐款金額
C102B0179	102年08月04日	孫○慧 邱○文	1,000
C102B0180	102年08月04日	陳○君	2,000
C102B0181	102年08月04日	巴拿巴團契兒童認養	20,000
C102B0182	102年08月04日	王○○梅	2,000
C102B0183	102年08月04日	吳○惠	1,000
C102B0184	102年08月04日	李○穎	200
C102B0185	102年08月04日	周○昇	1,000
C102B0186	102年08月04日	聶○玲	1,000
C102B0187	102年08月04日	無名氏	200
C102B0188	102年08月05日	謝○鈴	500
C102B0189	102年08月07日	張○芸	4,000
C102B0190	102年08月11日	溫柔小組兒童認養	400
C102B0191	102年08月11日	唐○玲	2,000
C102B0192	102年08月11日	朱○洋	8,000
C102B0193	102年08月11日	王○偉	4,000
C102B0194	102年08月11日	李○穎	100
C102B0195	102年08月12日	120小組認養	2,000
C102B0196	102年08月16日	無名氏	3,000
C102B0197	102年08月18日	張○泰	2,000
C102B0198	102年08月18日	王○○梅	2,000
C102B0199	102年08月18日	邱○民	1,000
C102B0200	102年08月18日	無名氏	800
C102B0201	102年08月18日	無名氏	100
C102B0202	102年08月23日	楊○琪	5,000
C102B0203	102年08月23日	章○君	1,000
C102B0204	102年08月25日	王○燁	500
C102B0205	102年08月25日	王○○子	500
C102B0206	102年08月25日	無名氏	7,000
C102B0207	102年09月01日	陳○君	2,000
C102B0208	102年09月01日	陳○雯	1,000
C102B0209	102年09月01日	王○○梅	2,000
C102B0210	102年09月01日	吳○惠	1,000
C102B0211	102年09月03日	陳○伯	100
C102B0212	102年09月04日	張○芸	4,000
C102B0213	102年09月06日	孫○慧 邱○文	1,000
C102B0214	102年09月08日	陳○雯	1,000
C102B0215	102年09月08日	3603小組兒童認養	2,000
C102B0216	102年09月08日	李○穎	200
C102B0217	102年09月13日	馬○傑	500
C102B0218	102年09月15日	張○泰	2,000
C102B0219	102年09月15日	李○穎	200
C102B0220	102年09月15日	鄭○宇	400
C102B0221	102年09月15日	羅○菁	200
C102B0222	102年09月20日	無名氏	166
C102B0223	102年09月22日	李○穎	200
C102B0224	102年09月22日	羅○菁	1,000
C102B0225	102年09月23日	120小組認養	2,000
C102B0226	102年09月27日	無名氏	250
C102B0227	102年09月29日	邵○佩	250
C102B0228	102年09月29日	唐○玲	2,000
C102B0229	102年09月29日	陳○功	1,000
C102B0230	102年09月29日	李○穎	500
C102B0231	102年09月29日	羅○菁	1,000
C102B0232	102年09月30日	蘇○莉	3,000
C102B0233	102年10月04日	王○偉	2,000
C102B0234	102年10月06日	孫○慧 邱○文	1,000
C102B0235	102年10月06日	陳○君	2,000
C102B0236	102年10月06日	王○燁	200
C102B0237	102年10月06日	朱○洋	5,000
C102B0238	102年10月06日	吳○惠	1,000
C102B0239	102年10月06日	聶○玲	2,000
C102B0240	102年10月06日	無名氏	36
C102B0241	102年10月09日	張○芸	4,000
C102B0242	102年10月13日	120小組認養	2,000
C102B0243	102年10月13日	張○泰	2,000
C102B0244	102年10月13日	陳○雯	1,000
C102B0245	102年10月20日	3603小組兒童認養	2,000
C102B0246	102年10月20日	唐○玲	2,000
C102B0247	102年10月20日	鄧○威	1,000
C102B0248	102年10月20日	無名氏	100

編號	日期	姓名	捐款金額
C102B0249	102年10月20日	無名氏	1,000
C102B0250	102年10月27日	鍾○人	4,000
C102B0251	102年10月27日	陳○雯	1,000
C102B0252	102年10月27日	陳○功	1,000
C102B0253	102年10月28日	溫柔小組兒童認養	3,000
C102B0254	102年10月30日	張○芸	4,000
C102B0255	102年11月03日	孫○慧 邱○文	1,000
C102B0256	102年11月03日	張○泰	2,000
C102B0257	102年11月03日	吳○惠	1,000
C102B0258	102年11月03日	王○鴻	100
C102B0259	102年11月03日	徐○璟	2,000
C102B0260	102年11月08日	王○偉	4,000
C102B0261	102年11月10日	120小組認養	2,000
C102B0262	102年11月10日	李○穎	100
C102B0263	102年11月10日	羅○菁	1,000
C102B0264	102年11月10日	林○瑛	500
C102B0265	102年11月10日	無名氏	1,000
C102B0266	102年11月11日	李○穎	100
C102B0267	102年11月15日	楊○琪	3,000
C102B0268	102年11月15日	陳○君	2,000
C102B0269	102年11月17日	3603小組兒童認養	2,000
C102B0270	102年11月17日	李○穎	200
C102B0271	102年11月17日	無名氏	1,000
C102B0272	102年11月18日	溫柔小組兒童認養	3,000
C102B0273	102年11月24日	唐○玲	2,000
C102B0274	102年11月24日	陳○功	500
C102B0275	102年11月24日	聶○玲	2,000
C102B0276	102年11月24日	林○瑛	500
C102B0277	102年11月25日	井○琳	1,000
C102B0278	102年11月29日	陳○村	100
C102B0279	102年12月01日	孫○慧 邱○文	1,000
C102B0280	102年12月01日	陳○村	150
C102B0281	102年12月01日	陳○君	2,000
C102B0282	102年12月01日	陳○華	2,000
C102B0283	102年12月01日	吳○惠	1,000
C102B0284	102年12月02日	溫柔小組兒童認養	3,000
C102B0285	102年12月03日	萬○琪	100
C102B0286	102年12月04日	張○芸	4,000
C102B0287	102年12月08日	李○穎	200
C102B0288	102年12月09日	120小組認養	2,000
C102B0289	102年12月10日	呂○宇	79
C102B0290	102年12月13日	無名氏	500
C102B0291	102年12月15日	張○泰	2,000
C102B0292	102年12月15日	陳○雯	1,000
C102B0293	102年12月15日	3603小組兒童認養	2,000
C102B0294	102年12月15日	陳○功	1,000
C102B0295	102年12月15日	無名氏	1,000
C102B0296	102年12月16日	詹○勳	500
C102B0297	102年12月22日	唐○玲	2,000
C102B0298	102年12月22日	伍○文	1,000
C102B0299	102年12月22日	聶○玲	2,000
C102B0300	102年12月29日	賴○君	200
C102B0301	102年12月29日	陳○雯	1,000
C102B0302	102年12月29日	林○瑛	500
C102B0303	102年12月30日	黃○直	5,000
C1029001	102年01月20日	汪○國	1,000
C1029002	102年01月20日	雷○	5,000
C1029003	102年01月20日	王○樂 何○亭	3,000
C1029004	102年01月20日	郭○昕	1,000
C1029005	102年01月20日	楊○慧	1,000
C1029006	102年01月20日	周○宇	1,000
C1029007	102年01月20日	沈○洲	1,000
C1029008	102年01月20日	楊○芳	200
C1029009	102年01月20日	萬○玲	1,000
C1029010	102年01月20日	郭○秀	1,000
C1029011	102年01月20日	張○明	1,000
C1029012	102年01月20日	蔡○蘭	1,000
C1029013	102年01月20日	張○娟	1,000
C1029014	102年01月20日	馮○漁	1,000
C1029015	102年01月20日	周○潔	1,000

2013 年捐助徵信明細

編號	日期	姓名	捐款金額
C1029016	102年01月20日	郭○○仙	1,000
C1029017	102年01月20日	林○宜	1,000
C1029018	102年01月20日	張○中	500
C1029019	102年01月20日	譚○儉	2,000
C1029020	102年01月20日	盧○君	1,000
C1029021	102年01月20日	徐○英	200
C1029022	102年01月20日	連○娟	500
C1029023	102年01月20日	陳○○連	100
C1029024	102年01月20日	林○琪	1,000
C1029025	102年01月20日	陳○容 高○傑	1,000
C1029026	102年01月20日	陳○富	200
C1029027	102年01月20日	詹○陞	1,000
C1029028	102年01月20日	羅○心	1,000
C1029029	102年01月20日	劉○存 周○傑	1,000
C1029030	102年01月20日	陳○華	1,000
C1029031	102年01月20日	史○英	1,000
C1029032	102年01月20日	陳○露	1,000
C1029033	102年01月20日	王○杰	2,000
C1029034	102年01月20日	殷○蘭	1,000
C1029035	102年01月20日	林○衛	1,000
C1029036	102年01月20日	蕭○元	3,000
C1029037	102年01月20日	賴○君	100
C1029038	102年01月20日	丁○錫	1,000
C1029039	102年01月20日	凌○瑩	1,000
C1029040	102年01月20日	尤○貞	1,000
C1029041	102年01月20日	李○春	1,000
C1029042	102年01月20日	呂○妹	2,000
C1029043	102年01月20日	陳○雯	3,000
C1029044	102年01月20日	黃○梅	3,000
C1029045	102年01月20日	宮○越	1,000
C1029046	102年01月20日	陳○材	1,000
C1029047	102年01月20日	林○華	2,000
C1029048	102年01月20日	邱○月	100
C1029049	102年01月20日	蘇○玲	600
C1029050	102年01月20日	王○芷	1,000
C1029051	102年01月20日	宋○英	1,000
C1029052	102年01月20日	陳○璋	1,000
C1029053	102年01月20日	韋○仁	2,000
C1029054	102年01月20日	千○珍	500
C1029055	102年01月20日	陳○慈	1,000
C1029056	102年01月20日	王○中	1,000
C1029057	102年01月20日	凌○文	500
C1029058	102年01月20日	張○惠	2,000
C1029059	102年01月20日	宋○美	700
C1029060	102年01月20日	宋○瑜	500
C1029061	102年01月20日	何○龍	1,000
C1029062	102年01月20日	何○	10,000
C1029063	102年01月20日	區○輝	500
C1029064	102年01月20日	邱○真	180
C1029065	102年01月20日	莊○花	1,000
C1029066	102年01月20日	劉○綾	200
C1029067	102年01月20日	黃○明	2,000
C1029068	102年01月20日	潘○甄	300
C1029069	102年01月20日	韓○慧	5,000
C1029070	102年01月20日	林○樺	200
C1029071	102年01月20日	李○晴	200
C1029072	102年01月20日	陳○玲	3,000
C1029073	102年01月20日	詹○貞	1,000
C1029074	102年01月20日	鄭○捷	1,000
C1029075	102年01月20日	藍○璇	700
C1029076	102年01月20日	詹○勳	1,000
C1029077	102年01月20日	林○年	2,000
C1029078	102年01月20日	王○香	1,000
C1029079	102年01月20日	李○屏	500
C1029080	102年01月20日	康○瑜	1,000
C1029081	102年01月20日	張○○仙	1,000
C1029082	102年01月20日	蘇○軍	500
C1029083	102年01月20日	徐○芬	300
C1029084	102年01月20日	汪○ 陳○觀	1,800
C1029085	102年01月20日	蔡○秋	1,000

編號	日期	姓名	捐款金額
C1029086	102年01月20日	王○壽	2,000
C1029087	102年01月20日	王○菁	1,000
C1029088	102年01月20日	吳○君 陳○德	2,000
C1029089	102年01月20日	林○功	1,000
C1029090	102年01月20日	高○青	1,000
C1029091	102年01月20日	蔡○春	1,000
C1029092	102年01月20日	許○福	100
C1029093	102年01月20日	葉○芳	200
C1029094	102年01月20日	吳○誠 張○智	1,000
C1029095	102年01月20日	彭○德	1,000
C1029096	102年01月20日	楊○梅	1,000
C1029097	102年01月20日	許○嫻	2,000
C1029098	102年01月20日	吳○節	500
C1029099	102年01月20日	簡○花	1,000
C1029100	102年01月20日	林○均	1,000
C1029101	102年01月20日	羅○莉	200
C1029102	102年01月20日	李○○芳	500
C1029103	102年01月20日	鄭○	300
C1029104	102年01月20日	何○梅	1,000
C1029105	102年01月20日	趙○琳	1,000
C1029106	102年01月20日	何○平	1,000
C1029107	102年01月20日	黃○文	1,000
C1029108	102年01月20日	洪○澤	200
C1029109	102年01月20日	黃○平	2,000
C1029110	102年01月20日	呂○貞	1,000
C1029111	102年01月20日	陳○	135
C1029112	102年01月20日	劉○彤	50
C1029113	102年01月20日	無名氏	31,981
C1029114	102年01月20日	無名氏	32,970
C1029115	102年01月20日	無名氏	38,823
C1029116	102年01月20日	無名氏	2,000
C1029117	102年01月20日	無名氏	1,000
C1029118	102年01月20日	無名氏	50
C1029119	102年01月20日	無名氏	1,000
C1029120	102年01月20日	無名氏	1,000
C1029121	102年01月20日	無名氏	500
C1029122	102年01月20日	無名氏	4,000
C1029123	102年01月20日	石○氏	100
C1029124	102年01月20日	石○惟	1,000
C1029125	102年01月20日	無名氏	300
C1029126	102年01月20日	無名氏	1,000
C1029127	102年01月20日	無名氏	1,000
C1029128	102年01月20日	陳○吟	200
C1029129	102年01月20日	無名氏	1,500
C1029130	102年01月20日	陳○庭	100
C1029131	102年01月20日	無名氏	1,000
C1029132	102年01月20日	無名氏	300
C1029133	102年01月20日	無名氏	1,000
C1029134	102年01月20日	無名氏	300
C1029135	102年01月20日	無名氏	1,000
C1029136	102年01月20日	無名氏	100
C1029137	102年01月20日	無名氏	100
C1029138	102年01月20日	無名氏	1,000
C1029139	102年01月20日	無名氏	500
C1029140	102年01月20日	無名氏	300
C1029141	102年01月20日	無名氏	3,000
C1029142	102年01月20日	無名氏	300
C1029143	102年01月20日	無名氏	1,000
C1029144	102年01月20日	無名氏	28,953
C1029145	102年01月22日	高○祺	2,500
C1029146	102年01月22日	曾○生	10,000
C1029147	102年01月27日	廖○穎	1,000
C1029148	102年01月27日	陶○美	1,000
C1029149	102年01月27日	鄭○玲	1,200
C1029150	102年01月27日	謝○榮	1,473
C1029151	102年01月27日	楊○梅	1,000
C1029152	102年01月30日	蔡○鳳	10,000
C1029153	102年02月01日	無名氏	500
C1029154	102年02月01日	無名氏	20,000
C1029155	102年02月03日	趙○俊	1,000

編號	日期	姓名	捐款金額
C1029156	102年02月03日	蘇○里	10,000
C1029157	102年02月03日	張○威	2,000
C1029158	102年02月03日	陳○琳	5,000
C1029159	102年02月03日	史○瑛	1,000
C1029160	102年02月03日	沈○玲	10,000
C1029161	102年02月03日	黃○齡	1,000
C1029162	102年02月03日	無名氏	5,000
C1029163	102年02月03日	蘇州鑿石	63,082
C1029164	102年02月08日	無名氏	1,100
C1029165	102年02月10日	王○	3,000
C1029166	102年02月10日	李○凡	20,000
C1029167	102年02月10日	無名氏	1,000
C1029168	102年02月17日	黃○婁	2,000
C1029169	102年02月17日	游○雯	500
C1029170	102年02月17日	張○庭	2,000
C1029171	102年02月17日	無名氏	1,500
C1029172	102年02月17日	無名氏	250
C1029173	102年02月17日	無名氏	1,000
C1029174	102年02月17日	無名氏	5,236
C1029175	102年02月17日	無名氏	500
C1029176	102年02月17日	喻○槐	1,000
C1029177	102年02月17日	王○盈	1,000
C1029178	102年02月17日	柯○德	1,000
C1029179	102年02月17日	王○樂 何○亭	10,000
C1029180	102年02月17日	曾○金	3,000
C1029181	102年02月17日	王○琨	5,000
C1029182	102年02月17日	劉○君	500
C1029183	102年02月17日	袁○珍	1,000
C1029184	102年02月17日	高○瑛	2,000
C1029185	102年02月17日	周○珠	1,000
C1029186	102年02月17日	劉○治	2,000
C1029187	102年02月17日	陳○富	200
C1029188	102年02月17日	謝○峯	1,000
C1029189	102年02月17日	方○懿	1,000
C1029190	102年02月17日	陳○雪	2,600
C1029191	102年02月17日	林○春	1,000
C1029192	102年02月17日	夏○鳳	5,000
C1029193	102年02月17日	王○香	1,000
C1029194	102年02月17日	蘇○軍	500
C1029195	102年02月17日	徐○芳	1,000
C1029196	102年02月17日	李○貞	8,000
C1029197	102年02月17日	林○丹	1,000
C1029198	102年02月17日	黃○珠	3,000
C1029199	102年02月17日	吳○光	1,000
C1029200	102年02月19日	無名氏	500
C1029201	102年02月22日	林○均	1,000
C1029202	102年02月24日	楊○文	20,000
C1029203	102年02月24日	楊○梅	1,000
C1029204	102年02月24日	無名氏	2,000
C1029205	102年02月27日	黃○雯	1,000
C1029206	102年02月27日	劉○玲	50,000
C1029207	102年03月03日	無名氏	500
C1029208	102年03月03日	蕭○庭	1,000
S1020001	102年04月30日	林○秋	3,600
S1020002	102年05月02日	張○智	1,000
S1020003	102年05月02日	陳○伶	3,000
S1020004	102年05月02日	方○瓊	500
S1020005	102年05月02日	楊○文	500
S1020006	102年05月07日	江○華	3,000
S1020007	102年05月17日	羅○	1,000
S1020008	102年05月17日	影音部	2,800
S1020009	102年05月17日	黃○益	500
S1020010	102年05月17日	QQ Land	1,000
S1020011	102年06月04日	無名氏	5,000
S102C0001	102年04月26日	王○盈	500
S102C0002	102年04月26日	馮○儀	5,000
S102C0003	102年04月26日	郭○昕	1,000
S102C0004	102年04月26日	袁○珍	200
S102C0005	102年04月26日	無名氏	1,901
S102C0006	102年04月26日	高○瑛	1,000

編號	日期	姓名	捐款金額
S102C0007	102年04月26日	呂○妹	5,000
S102C0008	102年04月26日	宮○越	1,000
S102C0009	102年04月26日	劉○貞	1,000
S102C0010	102年04月26日	藍○璇	500
S102C0011	102年04月26日	許○瓊	1,000
S102C0012	102年04月26日	孫○南	3,000
S102C0013	102年04月26日	章○君	2,000
S102C0014	102年04月26日	周○驥	900
S102C0015	102年04月26日	何○嘉	100
S102C0016	102年04月26日	林○智	200
S102C0017	102年04月26日	無名氏	100
S102C0018	102年04月26日	無名氏	500
S102C0019	102年04月26日	無名氏	10,140
S102C0020	102年04月26日	羅○	5,000
S102C0021	102年04月28日	胡○華	10,000
S102C0022	102年04月28日	張○駿	10,000
S102C0023	102年04月28日	李○如	10,000
S102C0024	102年04月28日	邱○茹	5,000
S102C0025	102年04月28日	無名氏	10,000
S102C0026	102年04月28日	無名氏	1,000
S102C0027	102年04月28日	無名氏	1,000
S102C0028	102年04月28日	無名氏	4,000
S102C0029	102年04月28日	無名氏	2,000
S102C0030	102年04月29日	無名氏	14,000
S102C0031	102年04月29日	黃○銘	10,000
S102C0032	102年05月05日	史○英	10,000
S102C0033	102年05月05日	封○蘭	2,000
S102C0034	102年05月05日	無名氏	6,000
S102C0035	102年05月05日	無名氏	13,300
S102C0036	102年05月06日	黃○治	15,000
S102C0037	102年05月09日	倪○美	73,227
S102C0038	102年05月10日	霍○筠	1,000
S102C0039	102年05月10日	白○純	5,000
S102C0040	102年05月10日	陳○惠	2,000
S102C0041	102年05月12日	白○貞	3,000
S102C0042	102年05月19日	無名氏	2,000
S102C0043	102年05月20日	無名氏	2,000
S102C0044	102年06月05日	游○雄	10,000
S102C0045	102年06月21日	蔡○芬	5,000
S102C0046	102年06月30日	無名氏	500
S102C0047	102年08月16日	封○蘭	2,000
合計			9,200,821



2013 年愛心物資捐贈明細

收據號碼	收據日期	捐款人	品名
102A0001	102 年 01 月 08 日	艾繆思實業有限公司	航海王塑膠背蓋 Sony Xperia S, Samsung SII, HTC One S 及 HTC One X 各 30 個共計 120 個
102A0002	102 年 01 月 10 日	鼎鼎股份有限公司	鍋寶超真空保溫杯 250c.c. 76 個
102A0003	102 年 03 月 01 日	嘉義食品工業股份有限公司	多穀燕麥手工素粽 384 粒，潮州豆沙粽 138 粒，沖調商品 1 箱
102A0004	102 年 03 月 12 日	冠英國際股份有限公司	鞋：Bsheap 57 雙，Creative 18 雙，Energie 79 雙，TONG 34 雙及 TR 133 雙
102A0005	102 年 03 月 14 日	興霖食品股份有限公司	大醬燒肉乾拌麵 12 入共 2 包及勁醬牛肉乾拌麵 12 入共 6 包
102A0006	102 年 05 月 29 日	萊爾富國際股份有限公司	正義聯盟超能筆 (1584 支) 11 箱
102A0007	102 年 06 月 05 日	華元食品股份有限公司	烘焙脆黍辣味 100G*10 入共 27 箱及原味 100G*10 入共 253 箱
102A0008	102 年 06 月 21 日	興霖食品股份有限公司	最家麵煮角 20 包
102A0009	102 年 07 月 09 日	禾兆象貿易有限公司	迷你果粒軟糖 70*96 包共 23 箱，(枕)水果粒 2.5 斤 *4 包共 34 箱，(枕)繽紛果粒 2.5 斤 *4 包共 10 箱
102A0010	102 年 07 月 19 日	威英企業有限公司	背包 (橘 / 黑) 22 只
102A0011	102 年 08 月 17 日	至合體育用品有限公司	11" 球 75 顆 5 箱、9" 球 250 顆 10 箱及 5" 球 270 顆 3 箱共 18 箱
102A0012	102 年 09 月 27 日	欣臨企業股份有限公司	QQ 三色螺絲麵 100 包，奶油雞蓉濃湯 50oz11 罐，Prego 義大利麵醬 1 罐，Prego 三種起司義大利麵醬 1 罐，Prego 三種起司義大利麵醬 +V8 果 25 組，湯廚磨菇玉米濃湯 10.75oz(EZO)1 罐，湯廚火腿玉米濃湯 10.75oz(EZO)3 計 1 組，V8 綜合還原蔬菜汁飲料 5.5oz13 罐
102A0013	102 年 09 月 27 日	華元食品股份有限公司	玉網破肋排分享包 145g*10 入
102A0014	102 年 10 月 31 日	喜年來股份有限公司	喜年來蔬菜小餅 20 箱
102A0015	102 年 11 月 12 日	楊○藝	楊○育捐贈拼圖乙批
102A0016	102 年 11 月 12 日	楊○藝	蔡○諾捐贈拼圖乙批
102A0017	102 年 11 月 27 日	佳格食品股份有限公司	桂格黑穀珍寶穀珍袋裝 8 袋及桂格即食燕麥片 280G 17 箱
102A0018	102 年 12 月 03 日	佳格食品股份有限公司	迷你曼陀珠桶 100 條 40 桶
102A0019	102 年 12 月 10 日	欣臨企業股份有限公司	機智豆 (五入裝) 31 袋，機智豆 (盒裝) 9 包，機智豆 (盒裝) (2012 新版) 8 包，阿華田減糖隨身包 (13 包入) 32 袋，阿華田減糖隨身包 (18 包加贈 3 包) 6 袋，阿華田減糖隨身包 (18 包入) 14 袋，機智豆 (袋裝) 5 袋，草本喉糖 37g 條糖-檸檬口味 10 條，草本喉糖 100g-黑加侖子 2 罐，潤喉糖 20g-檸檬香草 (有糖) 23 包，潤喉糖 45g-薄荷香草 9 盒，潤喉糖 45g-接骨木花 9 盒
102A0020	102 年 12 月 13 日	台北市北投扶輪社	SAS*6/排骨雞麵 (包) 5*6 計 54 箱，AL5*6/肉骨茶麵 (包) 5*6 計 54 箱
102A0021	102 年 12 月 20 日	成偉食品股份有限公司	水晶之戀-葡萄椰肉 130g*3 粒 *8 條入 15 箱，水晶之戀-蜜柑椰肉 130g*3 粒 *8 條入 73 箱，優酪果園-綜合 720g*10 包 14 箱，經典香芋脆捲 210g*10 盒 8 箱，盛香珍果味棒棒冰-綜合 450g*12 包 100 箱，蘆薈凍飲-葡萄柚 270g*12 杯 100 箱
102A0022	102 年 12 月 20 日	台灣淘米科技股份有限公司	摩爾號 2-624pcs，摩爾號 3-624pcs，摩爾號 4-624pcs，摩爾號 5-628pcs，摩爾莊園 4-306pcs，摩爾莊園 5-306pcs，摩爾莊園 6-306pcs，摩爾莊園 7-306pcs，摩爾莊園 8-306pcs，摩爾莊園 9-306pcs，摩爾莊園 10-306pcs，摩爾莊園 11-316pcs
102A0023	102 年 12 月 20 日	合一食品股份有限公司	第 8 口鳳梨酥 (土鳳梨原味 10 入) 70 盒
102A0024	102 年 12 月 25 日	台灣區體育用品工業同業公會	環保袋 200 個

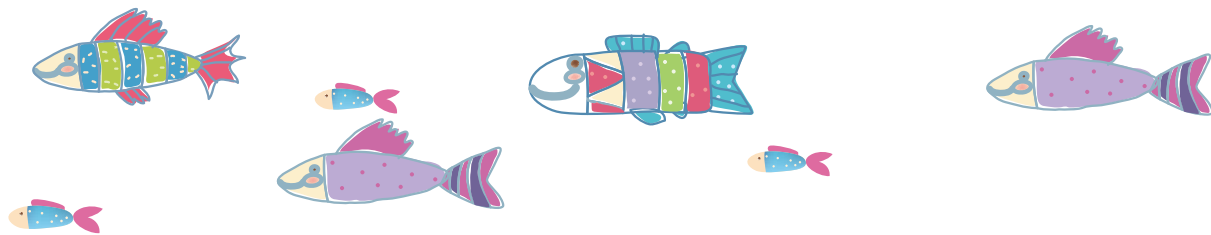

2013年「2012城市有愛 給夢想一雙翅膀」勸募活動收入明細

收據號碼	捐款日期	捐款人	捐款金額
M10201001	102年01月02日	林○賢	5,000
M10201002	102年01月02日	2104+2106	51,912
M10201003	102年01月02日	2502+2505	35,256
M10201004	102年01月02日	秋雲小組	34,866
M10201005	102年01月02日	2501	24,577
M10201006	102年01月02日	2103	18,750
M10201007	102年01月02日	2503	18,009
M10201008	102年01月02日	2303	22,186
M10201009	102年01月02日	2200	10,863
M10201010	102年01月03日	好神的殿	6,422
M10201011	102年01月03日	巴拿巴 126	21,828
M10201012	102年01月04日	張○彰	3,000
M10201013	102年01月04日	張○娟	1,000
M10201014	102年01月04日	朱○芳	1,000
M10201015	102年01月04日	黃○華	10,000
M10201016	102年01月04日	3207	43,220
M10201017	102年01月04日	145	32,767
M10201018	102年01月07日	蔡○殷	6,000
M10201019	102年01月07日	145	54,250
M10201020	102年01月07日	111	13,016
M10201021	102年01月08日	許○傑	1,000
M10201022	102年01月08日	莊○建	1,000
M10201023	102年01月08日	胡○吉	1,000
M10201024	102年01月08日	蔡○民	1,000
M10201025	102年01月08日	韓○光	1,000
M10201026	102年01月08日	122	14,382
M10201027	102年01月08日	張○駿	3,000
M10201028	102年01月08日	陳○玲	1,000
M10201029	102年01月08日	Michael Labelle	1,000
M10201030	102年01月08日	黃○新	1,000
M10201031	102年01月08日	王○文	5,000
M10201032	102年01月08日	廖○瑜	2,000
M10201033	102年01月08日	黃○松	2,000
M10201034	102年01月08日	林○婷	30,000
M10201035	102年01月08日	吳○憲	1,000
M10201036	102年01月08日	俞○樹	2,000
M10201037	102年01月08日	蘇○傑	1,000
M10201038	102年01月08日	林○佐	1,000
M10201039	102年01月08日	羅○腕	1,000
M10201040	102年01月08日	戴○璋	1,000
M10201041	102年01月08日	謝○瑾	1,000
M10201042	102年01月08日	陳○葦	1,000
M10201043	102年01月08日	詹○蘭	1,000
M10201044	102年01月08日	S19	4,000
M10201045	102年01月08日	S1AB	12,222
M10201046	102年01月08日	S9	23,746
M10201047	102年01月08日	S10+S20	29,980
M10201048	102年01月08日	S2+S4+S11	11,641
M10201049	102年01月08日	WF	16,865
M10201050	102年01月08日	S13+S16AC	18,875
M10201051	102年01月08日	S8+S18+S17	15,379
M10201052	102年01月08日	S15	9,310
M10201053	102年01月08日	S3+S21	22,977
M10201054	102年01月08日	2104+2106	30,084
M10201055	102年01月08日	S7+S23	15,135
M10201056	102年01月09日	3502+3506	37,082
M10201057	102年01月09日	2101	14,750
M10201058	102年01月09日	2103	24,514
M10201059	102年01月09日	3301.02.03	50,635
M10201060	102年01月09日	142.6.6.9	31,684
M10201061	102年01月09日	110 小組	9,000
M10201062	102年01月09日	侯○杰	1,000
M10201063	102年01月09日	林○宣	500

收據號碼	捐款日期	捐款人	捐款金額
M10201064	102年01月10日	3504	13,611
M10201065	102年01月10日	2601	13,523
M10201066	102年01月11日	張○文	1,000
M10201067	102年01月11日	無名氏	1,000
M10201068	102年01月11日	黃○治	10,000
M10201069	102年01月11日	長崎駐車開發股份有限公司	3,000
M10201070	102年01月11日	張○珠	1,000
M10201071	102年01月11日	黃○宇	8,000
M10201072	102年01月15日	張○滋	727
M10201073	102年01月15日	賴○伶	5,000
M10201074	102年01月15日	3203/4	55,939
M10201075	102年01月15日	3608	43,810
M10201076	102年01月15日	呂○○香	10,000
M10201077	102年01月15日	新竹物流股份有限公司	9,700
M10201078	102年01月16日	112 小組	23,060
M10201079	102年01月16日	卓○如	1,000
M10201080	102年01月16日	卓○哲	1,000
M10201081	102年01月16日	賴○美	1,000
M10201082	102年01月16日	2402/2404	8,693
M10201083	102年01月17日	林○安	300
M10201084	102年01月17日	127	34,065
M10201085	102年01月17日	李○如	5,000
M10201086	102年01月17日	2002	23,975
M10201087	102年01月18日	T1+2+9	14,713
M10201088	102年01月18日	無名氏	3,600
M10201089	102年01月21日	陳○娟	1,000
M10201090	102年01月21日	林○明	1,600
M10201091	102年01月21日	林○民	2,000
M10201092	102年01月21日	林○棋	2,000
M10201093	102年01月21日	林○	2,000
M10201094	102年01月21日	林○鴻	2,000
M10201095	102年01月21日	迦南區	28,181
M10201096	102年01月21日	2500	12,946
M10201097	102年01月21日	112	16,184
M10201098	102年01月21日	呂○森	10,000
M10201099	102年01月21日	2500+2102	36,334
M10201100	102年01月21日	2503	16,473
M10201101	102年01月21日	2104+2106	48,762
M10201102	102年01月22日	楊○瑟	3,000
M10201103	102年01月22日	3304+3305	56,300
M10201104	102年01月22日	2602	18,080
M10201105	102年01月22日	2406	11,239
M10201106	102年01月22日	台北區	20,158
M10201107	102年01月22日	蔡○偉	1,000
M10201108	102年01月23日	洪○惠	10,000
M10201109	102年01月23日	西門區好神的殿	4,000
M10201110	102年01月23日	2702	51,361
M10201111	102年01月24日	3207	60,013
M10201112	102年01月24日	賈○梅	15,002
M10201113	102年01月24日	龔○馨	1,000
M10201114	102年01月25日	無名氏	2,200
M10201115	102年01月25日	2604	32,475
M10201116	102年01月25日	陳○榮	1,824
M10201117	102年01月28日	114	44,117
M10201118	102年01月28日	呂○馨	5,000
M10201119	102年01月28日	賴○宏	1,000
M10201120	102年01月28日	劉○遠	2,000
M10201121	102年01月28日	蔡○安	1,000
M10201122	102年01月28日	周○培	315
M10201123	102年01月28日	張○女	1,000
M10201124	102年01月28日	章○國	1,000
M10201125	102年01月28日	3207	18,286
M10201126	102年01月28日	江○榮	5,000

2013 年捐助徵信明細

收據號碼	捐款日期	捐款人	捐款金額
M10201127	102年01月28日	116	51,310
M10201128	102年01月28日	2601	8,760
M10201129	102年01月29日	丁○原	1,000
M10201130	102年01月29日	劉○雲	5,000
M10201131	102年01月29日	余○珍	1,000
M10201132	102年01月29日	曾○珊	1,000
M10201133	102年01月29日	羅○珍	5,000
M10201134	102年01月29日	杜○珠	1,000
M10201135	102年01月29日	董○安	1,000
M10201136	102年01月29日	黃○蘭	1,000
M10201137	102年01月29日	楊○國	500
M10201138	102年01月29日	施○睿	33,730
M10201139	102年01月30日	唐○安	10,000
M10201140	102年01月31日	張○敏	2,000
M10201141	102年01月31日	陳○玲	1,000
M10201142	102年01月31日	陳○琴	1,000
M10201143	102年01月31日	三牧區社青	5,450
M10201144	102年01月31日	三牧區豐禾	38,778
M10201145	102年01月31日	2501 小組	8,000
M10202001	102年02月01日	王○蘭 陳○群	200
M10202002	102年02月01日	至盈企業社	10,000
M10202003	102年02月01日	林○榮	2,000
M10202004	102年02月04日	李○毅	200
M10202005	102年02月04日	徐○紅	6,000
M10202006	102年02月04日	蔣○素	2,000
M10202007	102年02月04日	葛○智	2,000
M10202008	102年02月04日	鍾○玫	1,000
M10202009	102年02月04日	蕭○芳	2,000
M10202010	102年02月04日	黃○女	2,000
M10202011	102年02月04日	黃○玲	1,000
M10202012	102年02月04日	王○德	1,000
M10202013	102年02月04日	王○新	3,000
M10202014	102年02月04日	廖○均	300
M10202015	102年02月04日	關○繡	100,000
M10202016	102年02月04日	豐禾區	36,314
M10202017	102年02月04日	411	16,824
M10202018	102年02月04日	403+404+410	32,425
M10202019	102年02月05日	2405	18,545
M10202020	102年02月05日	2501 小組	2,000
M10202021	102年02月05日	蔡○貞	2,000
M10202022	102年02月05日	陳○雲	4,000
M10202023	102年02月05日	陳○瑾	1,000
M10202024	102年02月05日	3207	40,023
M10202025	102年02月07日	孫○南	10,000
M10202026	102年02月07日	呂○芳	2,500
M10202027	102年02月07日	劉○治	6,000
M10202028	102年02月07日	吳○明	1,000
M10202029	102年02月07日	黃○翔	1,000
M10202030	102年02月07日	侯○清	1,000
M10202031	102年02月07日	黃○森	1,000
M10202032	102年02月07日	黃○顯	1,000
M10202033	102年02月07日	宋○美	3,000
M10202034	102年02月07日	黃○柔	1,000
M10202035	102年02月07日	游○秋	1,000
M10202036	102年02月07日	林○玲	1,000
M10202037	102年02月07日	李○平	2,000
M10202038	102年02月07日	林○質	2,000
M10202039	102年02月07日	張○文	2,000
M10202040	102年02月07日	林○瑩	1,000
M10202041	102年02月07日	嚴○麗	1,000
M10202042	102年02月07日	陳○愷	500
M10202043	102年02月07日	謝○睿	3,000
M10202044	102年02月07日	張○芬	2,000
M10202045	102年02月07日	方○豔	2,000
M10202046	102年02月07日	張○宜	2,000
M10202047	102年02月07日	黃○杏	2,000
M10202048	102年02月07日	廖○妮	2,000

收據號碼	捐款日期	捐款人	捐款金額
M10202049	102年02月07日	敏捷國際企業有限公司	2,000
M10202050	102年02月07日	浦捷特企業有限公司	2,000
M10202051	102年02月07日	曾○華	2,000
M10202052	102年02月07日	信義房屋仲介股份有限公司	10,000
M10202053	102年02月19日	鼎瀚金屬	10,000
M10202054	102年02月19日	財團法人台灣省基隆市基隆教會百福之家	10,000
M10202055	102年02月19日	高○奇	2,000
M10202056	102年02月20日	譚○儀	2,000
M10202057	102年02月21日	梁○雲	6,000
M10202058	102年02月22日	章○國	1,000
M10202059	102年02月25日	豐禾區	8,000
M10202060	102年02月26日	張○珍	2,000
M10202061	102年02月26日	曾○炎	1,000
M10202062	102年02月26日	陳○斌	1,000
M10202063	102年02月26日	陳○瑀	2,000
M10202064	102年02月26日	蔡○○珠	2,000
M10202065	102年02月26日	2702 小組	5,787
M10202066	102年02月26日	無名氏	7,000
M10202067	102年02月26日	財團法人中華基督教行道會巨蛋牧鄰教會	16,549
M10202068	102年02月26日	財團法人中華基督教行道會巨蛋牧鄰教會	15,997
M10203001	102年03月01日	董○峰	2,000
M10203003	102年03月01日	楊○德	10,000
M10203004	102年03月01日	徐小姐	3,000
M10203005	102年03月05日	3105 小組	7,000
M10203006	102年03月05日	孫○蓮	2,000
M10203007	102年03月08日	財團法人中華基督教行道會林邊恩典牧鄰教會	6,000
M10203008	102年03月08日	普信實業有限公司	1,000
M10203009	102年03月08日	無名氏	4,400
M10203010	102年03月08日	胡○中	2,893
M10203011	102年03月11日	曾○珊	2,000
M10203012	102年03月11日	方○英	5,000
M10203013	102年03月12日	新竹物流股份有限公司	960
M10203014	102年03月12日	新竹物流股份有限公司	270
M10203015	102年03月13日	蔡○逸	2,000
M10203016	102年03月15日	陳○榮	300
M10203017	102年03月16日	無名氏	2,000
M10203018	102年03月20日	盧○明	2,000
M10203019	102年03月20日	陳○銘	3,000
M10203020	102年03月20日	章○國	1,000
M10203021	102年03月21日	林○安	300
M10203022	102年03月22日	吳○容	1,000
M10203023	102年03月25日	李○山	1,200
M10203024	102年03月25日	呂○元	1,200
M10203025	102年03月26日	鄭○慶	1,600
M10203026	102年03月26日	台北市獅子會	20,000
M10203027	102年03月29日	張○女	1,000
M10204001	102年04月18日	章○國	1,000
M10204002	102年04月23日	安康區	40,000
M10204003	102年04月29日	徐○雄	5,000
M10204004	102年04月30日	曾○珊	1,000
M10204005	102年04月30日	傅○龍	5,000
M10205001	102年05月02日	陳○芬	1,000
M10205002	102年05月02日	無名氏	5,396
M10205003	102年05月14日	章○國	1,000
M10205004	102年05月23日	黃○庭	20,000
M10206001	102年06月07日	無名氏	2,600
M10206002	102年06月13日	無名氏	470
M10206003	102年06月13日	台北市忠義獅子會	20,000
M10206004	102年06月14日	新竹物流股份有限公司	1,540
M10206005	102年06月25日	章○國	1,000
M10206006	102年06月28日	林○良	10,000
M10207001	102年07月05日	公路局總局及人會	25,000
M10207002	102年07月09日	余○法	100

收據號碼	捐款日期	捐款人	捐款金額
M10207003	102年07月09日	余○激	100
M10207004	102年07月09日	余○文	100
M10207005	102年07月09日	林○鳳	100
M10207006	102年07月09日	余○雲	100
M10207007	102年07月12日	無名氏	250
M10207008	102年07月16日	凱恩投資股份有限公司	50,000
M10207009	102年07月16日	家承工商事務所	10,000
M10207010	102年07月18日	曾○珊	2,000
M10207011	102年07月18日	傅○龍	1,000
M10208001	102年08月01日	章○國	1,000
M10208002	102年08月01日	申奕企業有限公司	3,000
M10208003	102年08月02日	無名氏	1,000
M10208004	102年08月16日	楊○德	10,000
M10208005	102年08月22日	章○國	1,000
M10208006	102年08月23日	曾○珊	2,000
M10208007	102年08月23日	羅○珍	5,000
M10208008	102年08月23日	傅○龍	5,000
M10208009	102年08月26日	新竹物流股份有限公司	1,620
M10208010	102年08月28日	無名氏	240
M10208011	102年08月30日	王○威	400
M10208012	102年08月30日	無名氏	98
M101C1063	102年01月06日	斐○儀	5,000
M101C1064	102年01月06日	鍾○倫	1,000
M101C1065	102年01月06日	無名氏	200
M101C1066	102年01月06日	無名氏	2,000
M101C1067	102年01月13日	無名氏	2,000
M101C1068	102年01月13日	無名氏	1,000
M101C1215	102年01月22日	曾○生	10,000
M101C1216	102年01月22日	詹○福	5,000
M101C1217	102年01月25日	戴小姐	1,000
M101C1227	102年02月03日	朱○綸	10,000
M101C1234	102年02月03日	無名氏	200
M101C1240	102年02月10日	張○蘭蔣○斌	1,000
M101C1248	102年02月17日	無名氏	1,400
M101C1250	102年02月17日	無名氏	200
M101C1257	102年02月17日	斐○儀	10,000
M101C1270	102年02月17日	李○暉	2,100
M101C1279	102年02月19日	曾○生	10,000

收據號碼	捐款日期	捐款人	捐款金額
M101C1280	102年02月20日	詹○福	5,000
M101C1285	102年02月24日	無名氏	1,000
M101C1286	102年02月24日	無名氏	1,000
M101C1287	102年02月24日	無名氏	3,000
M101C1290	102年03月03日	無名氏	200
M101C1291	102年03月03日	無名氏	1,000
M101C1292	102年03月08日	曾○生	10,000
M101C1293	102年03月10日	無名氏	1,000
M101C1294	102年03月17日	斐○儀	3,000
M101C1295	102年03月17日	趙○慧	1,000
M101C1296	102年03月24日	蘇○軍	6,000
M101C1297	102年03月27日	詹○福	5,000
M101C1298	102年04月07日	無名氏	200
M101C1299	102年04月10日	曾○生	10,000
M101C1300	102年04月14日	斐○儀	2,000
M101C1301	102年04月24日	詹○福	5,000
M101C1302	102年04月26日	鄭○平	50,000
M101C1303	102年05月09日	曾○生	10,000
M101C1304	102年05月09日	倪○美	73,228
M101C1305	102年05月12日	朱○綸	6,000
M101C1306	102年05月22日	詹○福	5,000
M101C1307	102年06月21日	詹○福	5,000
M101C1308	102年06月23日	吳○鳳	1,000
M101C1309	102年07月03日	曾○生	10,000
M101C1310	102年07月10日	曾○生	10,000
M101C1311	102年07月12日	郭○隆	3,600
M101C1312	102年07月16日	斐○儀	5,000
M101C1313	102年07月19日	郭○隆	500
M101C1314	102年07月24日	詹○福	5,000
M101C1315	102年08月07日	曾○生	10,000
M101C1316	102年08月11日	鍾○釗	3,000
M101C1317	102年08月11日	斐○儀	5,000
M101C1318	102年08月11日	無名氏	2,000
M101C1319	102年08月21日	黃○珠	1,000
M101C1366	102年08月23日	詹○福	5,000
M101C1368	102年08月25日	無名氏	3,000
M101C1370	102年08月27日	鄭○平	20,000
合計			2,995,006

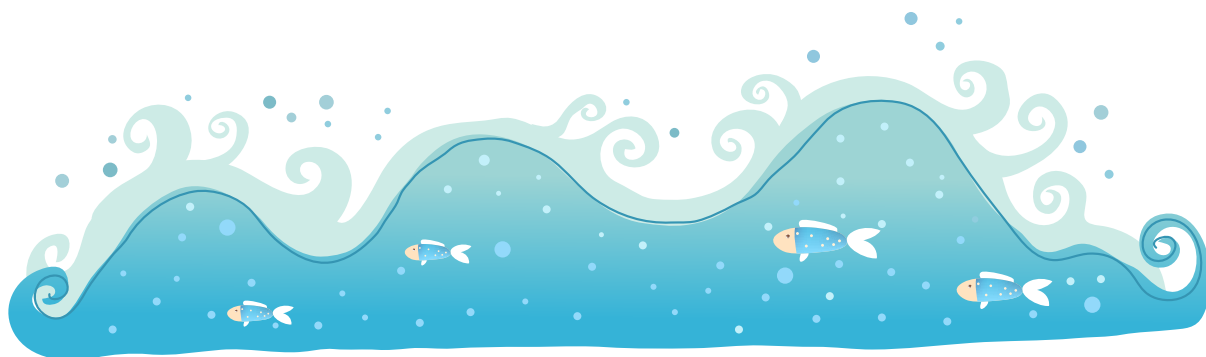

2013年「2013城市有愛 給夢想一雙翅膀」勸募活動收入明細

收據號碼	捐款日期	捐款人	捐款金額
M10210001	102年10月09日	高○美	10,000
M10210002	102年10月09日	吳○盛	1,000
M10210003	102年10月09日	李○森	10,000
M10210004	102年10月09日	張○輝	6,000
M10210005	102年10月09日	呂○香	10,000
M10210006	102年10月16日	好神的殿	7,426
M10210007	102年10月18日	黃○華	1,000
M10210008	102年10月19日	陳○卉	60,000
M10210009	102年10月22日	2103 小組	17,565
M10210010	102年10月23日	2002 小組	24,936
M10210011	102年10月23日	好神的殿	7,483
M10210012	102年10月23日	財團法人讚美之泉文化事業基金會	100,000
M10210013	102年10月23日	王○枝	300
M10210014	102年10月23日	黃○誠	300
M10210015	102年10月23日	黃○俐	300
M10210016	102年10月24日	宋○美	3,000
M10210017	102年10月24日	張○智	2,700
M10210018	102年10月24日	王○豪	600
M10210019	102年10月24日	曾○銘	900
M10210020	102年10月24日	譚○	600
M10210021	102年10月24日	李○琴	900
M10210022	102年10月24日	于○華	300
M10210023	102年10月24日	解○琴	600
M10210024	102年10月24日	史○英	600
M10210025	102年10月24日	張○縉	600
M10210026	102年10月24日	黃○銘	600
M10210027	102年10月24日	章○君	600
M10210028	102年10月24日	無名氏	1,600
M10210029	102年10月24日	黃○宇	1,500
M10210030	102年10月25日	陳○雯	1,200
M10210031	102年10月28日	3207 小組	26,656
M10210032	102年10月28日	2104+2106 小組	45,031
M10210033	102年10月28日	2104+2106 小組	26,585
M10210034	102年10月28日	2401-2403 小組	9,083
M10210035	102年10月28日	2102 小組	18,528
M10210036	102年10月28日	3505+3513 小組	40,242
M10210037	102年10月28日	3303 小組	12,942
M10210038	102年10月29日	2202 小組	18,720
M10210039	102年10月29日	2501 小組	26,065
M10210040	102年10月29日	2503 小組	19,776
M10210041	102年10月29日	2201 小組	16,875
M10210042	102年10月30日	青島水族寵物商行	10,000
M10210043	102年10月30日	MB 204 Taiwan	35,500
M10210044	102年10月30日	S18BC+S6	6,629
M10210045	102年10月30日	S25S26S16B	22,647
M10210046	102年10月30日	S21+S16A	7,637
M10210047	102年10月30日	S8ABC+S17A	19,091
M10210048	102年10月30日	T5,S5 尚○	6,296
M10210049	102年10月30日	S1A,B 易○	16,015
M10210050	102年10月30日	T1,2,9 安○	19,010
M10210051	102年10月30日	T6,T7,T8	10,400
M10210052	102年10月30日	S9,13	7,084
M10210053	102年10月30日	S3+S10 雯	15,680
M10210054	102年10月30日	S16C+S20	6,137
M10210055	102年10月30日	S2, 璿○	4,322
M10210056	102年10月31日	2604 小組	22,205
M10210057	102年10月31日	2301+2303 小組	5,966
M10210058	102年10月31日	無名氏	11
M10211001	102年11月01日	無名氏	3,100
M10211002	102年11月01日	李○玲	500
M10211003	102年11月01日	3301 小組	52,001
M10211004	102年11月01日	3205+3210 小組	32,551
M10211005	102年11月01日	3512+3507 小組	35,000
M10211006	102年11月02日	無名氏	2,000
M10211007	102年11月04日	3609+3603 小組	29,580

收據號碼	捐款日期	捐款人	捐款金額
M10211008	102年11月04日	2406+2407 小組	22,676
M10211009	102年11月04日	豐禾區	46,060
M10211010	102年11月04日	2602 小組	24,812
M10211011	102年11月04日	3302 小組	10,185
M10211012	102年11月04日	3305 小組	10,787
M10211013	102年11月05日	張○宜	500
M10211014	102年11月05日	孫○男	100,000
M10211015	102年11月05日	103 小組	10,079
M10211016	102年11月05日	2102 小組	12,546
M10211017	102年11月05日	2405 小組	20,173
M10211018	102年11月05日	2501 小組	11,057
M10211019	102年11月05日	2502 小組	6,267
M10211020	102年11月05日	2503 小組	16,144
M10211021	102年11月05日	3801 小組	12,973
M10211022	102年11月05日	林○珠	6,000
M10211023	102年11月05日	142+143+117+146+147+149 小組	44,871
M10211024	102年11月05日	愛修站維修行	2,000
M10211025	102年11月05日	2702 小組	23,299
M10211026	102年11月05日	2002 小組	16,205
M10211027	102年11月05日	好神的殿	5,190
M10211028	102年11月05日	3405 小組	10,100
M10211029	102年11月05日	2504 小組	20,520
M10211030	102年11月06日	2103 小組	26,746
M10211031	102年11月07日	2302 小組	7,262
M10211032	102年11月07日	2301+2303 小組	9,735
M10211033	102年11月07日	2504 小組	10,039
M10211034	102年11月08日	管○雁	1,000
M10211035	102年11月08日	管○珊	1,000
M10211036	102年11月08日	劉○泉	5,000
M10211037	102年11月08日	楊○國	5,000
M10211038	102年11月08日	3504+3511 小組	33,500
M10211039	102年11月08日	2101 小組	21,528
M10211040	102年11月08日	3301 小組	18,148
M10211041	102年11月08日	3207 小組	18,400
M10211042	102年11月08日	2604 小組	29,660
M10211043	102年11月11日	多加小組	10,400
M10211044	102年11月11日	聖誕節募款	20,170
M10211045	102年11月11日	迦南區	31,001
M10211046	102年11月11日	鄭○捷	22,434
M10211047	102年11月11日	2104 與 2106	30,005
M10211048	102年11月11日	2104 與 2106	30,000
M10211049	102年11月11日	黃○112	36,515
M10211050	102年11月11日	黃○112	32,391
M10211051	102年11月11日	2403 小組	34,248
M10211052	102年11月11日	2505 小組	22,691
M10211053	102年11月11日	2501 小組	46,265
M10211054	102年11月11日	2201 小組	22,935
M10211055	102年11月12日	2103 小組	22,641
M10211056	102年11月12日	125+128+143 小組	23,346
M10211057	102年11月12日	2102 小組	22,781
M10211058	102年11月12日	陳○鑫	3,000
M10211059	102年11月12日	黃○助	1,500
M10211060	102年11月12日	黃○妹	500
M10211061	102年11月12日	陳○福	1,000
M10211062	102年11月12日	張○之	1,000
M10211063	102年11月12日	李○魁	500
M10211064	102年11月12日	黃○齡	500
M10211065	102年11月12日	2002 小組	23,000
M10211066	102年11月12日	日益泰企業有限公司	2,000
M10211067	102年11月12日	2702 小組	21,400
M10211068	102年11月12日	黃○卿小組	41,270
M10211069	102年11月13日	3406 小組	16,867
M10211070	102年11月13日	3402+3403 小組	18,562
M10211071	102年11月13日	好神的殿	12,557
M10211072	102年11月13日	陳○貞	1,000

收據號碼	捐款日期	捐款人	捐款金額
M10211073	102年11月13日	謝○宇	100
M10211074	102年11月14日	廖○中	12,000
M10211075	102年11月14日	2302 小組	21,001
M10211076	102年11月14日	2504 小組	26,917
M10211077	102年11月14日	S6+18BC	25,843
M10211078	102年11月14日	S15A+WF	7,188
M10211079	102年11月14日	S7+23	17,468
M10211080	102年11月14日	S7+23	2,000
M10211081	102年11月14日	T1+2+9	24,067
M10211082	102年11月14日	黃○銘	48,748
M10211083	102年11月14日	3501+3502 小組	64,801
M10211084	102年11月14日	3301 小組	60,057
M10211085	102年11月14日	127+136 小組	32,538
M10211086	102年11月14日	2101 小組	31,761
M10211087	102年11月14日	3601 小組	16,770
M10211088	102年11月14日	2002 小組	16,142
M10211089	102年11月14日	2002 小組	54
M10211090	102年11月14日	2601 小組	8,283
M10211091	102年11月14日	新竹物流股份有限公司	400
M10211092	102年11月15日	達裕陸林業有限公司	100,000
M10211093	102年11月15日	407 小組	10,423
M10211094	102年11月18日	姜○仙	10,000
M10211095	102年11月18日	2104 與 2106	32,405
M10211096	102年11月18日	2602 小組	47,302
M10211097	102年11月18日	林○貞	17,332
M10211098	102年11月18日	2405 小組	14,401
M10211099	102年11月18日	112 小組	39,136
M10211100	102年11月18日	112 小組	25,691
M10211101	102年11月19日	林王查某慈善基金會	500
M10211102	102年11月19日	晏○莉	1,000
M10211103	102年11月19日	111 小組	9,842
M10211104	102年11月19日	施○睿	24,657
M10211105	102年11月19日	3404 小組	17,374
M10211106	102年11月19日	3207 小組	18,306
M10211107	102年11月19日	鄭○純 3303 小組	48,638
M10211108	102年11月19日	146+151	50,735
M10211109	102年11月19日	2103 小組	33,751
M10211110	102年11月19日	三牧豐禾區	31,330
M10211111	102年11月19日	迦南區	21,775
M10211112	102年11月19日	2501 小組	21,331
M10211113	102年11月19日	2202 小組	24,096
M10211114	102年11月19日	2505 小組	21,948
M10211115	102年11月19日	2504 小組	14,715
M10211116	102年11月19日	2501 小組	50,955
M10211117	102年11月19日	2503 小組	10,782
M10211118	102年11月20日	好神的殿	26,000
M10211119	102年11月20日	2202 小組	9,581
M10211120	102年11月20日	3210+3205 小組	62,430
M10211121	102年11月20日	捷仁有限公司	50,000
M10211122	102年11月20日	2102 小組	38,723
M10211123	102年11月20日	2302 小組	13,206
M10211124	102年11月20日	153 小組	35,251
M10211125	102年11月20日	林金坤慈善基金會	500
M10211126	102年11月20日	夏○滿	5,000
M10211127	102年11月20日	陳○林	500
M10211128	102年11月20日	彭○恩	1,000
M10211129	102年11月20日	邱○淮	1,000
M10211130	102年11月21日	曾○珊	2,000
M10211131	102年11月21日	2303 小組	25,237
M10211132	102年11月21日	2502 小組	22,145
M10211133	102年11月21日	好神的殿	20,414
M10211134	102年11月21日	3504+3511 小組	31,500
M10211135	102年11月21日	2101 小組	26,915
M10211136	102年11月21日	W 區聯合小組	42,470
M10211137	102年11月21日	3506+3508 小組	34,024
M10211138	102年11月21日	2002 小組	20,135
M10211139	102年11月21日	2601 小組	13,997
M10211140	102年11月21日	唐○	500
M10211141	102年11月21日	黃○秀	500

收據號碼	捐款日期	捐款人	捐款金額
M10211142	102年11月21日	郭○美	100
M10211143	102年11月21日	王○進	100
M10211144	102年11月21日	王○裡	100
M10211145	102年11月21日	楊○香	100
M10211146	102年11月21日	余○揚	500
M10211147	102年11月21日	互木實業股份有限公司	10,000
M10211148	102年11月21日	謝○仁	1,000
M10211149	102年11月21日	朱○霜	1,000
M10211150	102年11月21日	陳○貞	2,000
M10211151	102年11月21日	3203+3206 小組	54,733
M10211152	102年11月21日	2604 小組	27,305
M10211153	102年11月21日	115 小組	11,093
M10211154	102年11月21日	S10+S26	10,686
M10211155	102年11月21日	章○錦	10,691
M10211156	102年11月21日	T6,7,8	8,068
M10211157	102年11月21日	S8ABC+17A	23,821
M10211158	102年11月22日	S21+16A	9,072
M10211159	102年11月22日	葉○孝	10,856
M10211160	102年11月22日	S25+16B	15,781
M10211161	102年11月22日	S18 璿○	9,801
M10211162	102年11月22日	S13+S9	4,351
M10211163	102年11月22日	T5+S5	6,162
M10211164	102年11月22日	S6+S18bc	3,436
M10211165	102年11月22日	S1A+B	25,587
M10211166	102年11月22日	407 小組	10,815
M10211167	102年11月22日	2504 小組	14,004
M10211168	102年11月22日	3505+3513	35,162
M10211169	102年11月22日	豐禾區 3604	18,950
M10211170	102年11月22日	新光產物保險股份有限公司	200,000
M10211171	102年11月25日	黃○鈞	2,000
M10211172	102年11月26日	繆○蕙	2,000
M10211173	102年11月26日	聖誕節募款	20,884
M10211174	102年11月26日	3402 與 3403	35,929
M10211175	102年11月26日	世豪小組	30,862
M10211176	102年11月26日	2500 小組	5,936
M10211177	102年11月26日	2501 小組	12,288
M10211178	102年11月26日	2102 小組	8,161
M10211179	102年11月26日	2501 小組	4,000
M10211180	102年11月26日	3304 小組	52,055
M10211181	102年11月26日	迦南區	27,440
M10211182	102年11月26日	林○勝	3,000
M10211183	102年11月26日	胡○中	35,050
M10211184	102年11月26日	沃○祥	1,000
M10211185	102年11月26日	白○芬	500
M10211186	102年11月26日	張○嬌	100
M10211187	102年11月26日	段○南	200
M10211188	102年11月26日	劉○原	100
M10211189	102年11月26日	江○琴	300
M10211190	102年11月26日	陳○居	300
M10211191	102年11月26日	郭○美	500
M10211192	102年11月26日	好神的殿	23,354
M10211193	102年11月26日	財團法人基督教中華信望愛基金會	1,000,000
M10211194	102年11月26日	3507+3512 小組	10,560
M10211195	102年11月26日	唐○安	10,000
M10211196	102年11月26日	張○芸	5,000
M10211197	102年11月26日	陳○真	50,000
M10211198	102年11月26日	2602 小組	37,683
M10211199	102年11月26日	152 小組	25,029
M10211200	102年11月26日	3801 小組	7,305
M10211201	102年11月26日	3404 小組	23,568
M10211202	102年11月26日	112 小組	12,618
M10211203	102年11月26日	小組 112	10,272
M10211204	102年11月26日	小組 112	35,167
M10211205	102年11月26日	石○竺	5,000
M10211206	102年11月26日	陳○如	1,000
M10211207	102年11月26日	馬○夫	500
M10211208	102年11月26日	宋○怡	1,000
M10211209	102年11月27日	陳○敏	10,000

2013年捐助徵信明細

收據號碼	捐款日期	捐款人	捐款金額
M10211210	102年11月27日	張○華	1,000
M10211211	102年11月27日	呂○芬	3,000
M10211212	102年11月27日	劉○君	2,000
M10211213	102年11月27日	阮○芸	400
M10211214	102年11月27日	賴○藁	3,000
M10211215	102年11月27日	145 小組	27,300
M10211216	102年11月27日	皓○, 淑○	9,629
M10211217	102年11月27日	S15B+D	17,414
M10211218	102年11月27日	412 小組	33,610
M10211219	102年11月27日	正○, 源○	13,452
M10211220	102年11月27日	宜○ 劉○	20,190
M10211221	102年11月27日	T6+7+8	22,208
M10211222	102年11月27日	3201+3205+3207 詹○	39,257
M10211223	102年11月27日	邱○茹	1,000
M10211224	102年11月27日	林○枝	5,000
M10211225	102年11月27日	何○平	1,000
M10211226	102年11月27日	何○平	1,000
M10211227	102年11月27日	張○笙	1,000
M10211228	102年11月27日	王○正	1,000
M10211229	102年11月27日	曾○彬	1,000
M10211230	102年11月27日	胡○華	1,000
M10211231	102年11月27日	郭○香	1,000
M10211232	102年11月28日	陳○芳	2,000
M10211233	102年11月28日	林○雯	1,000
M10211234	102年11月28日	112 小組	4,110
M10211235	102年11月28日	2604 小組	26,730
M10211236	102年11月29日	蔡○惠	2,000
M10211237	102年11月29日	莊○	30,000
M10211238	102年11月29日	周○珠	30,000
M10211239	102年11月29日	應○之	3,000
M10211240	102年11月29日	122 小組	86,895
M10211241	102年11月29日	116 小組	50,973
M10211242	102年11月29日	3301 小組	42,921
M10211243	102年11月29日	136+127 小組	37,420
M10211244	102年11月29日	3501+3502 小組	22,800
M10211245	102年11月29日	2303 小組	18,386
M10211246	102年11月29日	陳○宏	3,000
M10211247	102年11月29日	張○能	5,000
M10212001	102年11月29日	周○玲	680
M10212002	102年11月29日	周○玲	680
M10212003	102年11月29日	林○瑜	680
M10212004	102年11月29日	林○瑜	680
M10212005	102年11月29日	林○瑜	680
M10212006	102年11月29日	張○智	680
M10212007	102年11月29日	張○智	680
M10212008	102年11月29日	林○如	680
M10212009	102年11月29日	陳○珍	680
M10212010	102年11月29日	陳○珍	680
M10212011	102年11月29日	許○雲	680
M10212012	102年11月29日	張○○蓮	680
M10212013	102年11月29日	郭○柏	680
M10212014	102年11月29日	郭○柏	680
M10212015	102年12月02日	郭○儀	680
M10212016	102年12月02日	張○涵	680
M10212017	102年12月02日	張○琪	680
M10212018	102年12月02日	蘇○傑	680
M10212019	102年12月02日	程○章	680
M10212020	102年12月02日	黃○聆	680
M10212021	102年12月02日	黃○聆	680
M10212022	102年12月02日	羅○宜	680
M10212023	102年12月02日	吳○臻	680
M10212024	102年12月02日	黃○娟	680
M10212025	102年12月02日	于○蘭	680
M10212026	102年12月02日	于○蘭	680
M10212027	102年12月02日	方○傑	680
M10212028	102年12月02日	方○傑	680
M10212029	102年12月02日	I chen chien	680
M10212030	102年12月02日	許○明	680
M10212031	102年12月02日	黃○瑀	680

收據號碼	捐款日期	捐款人	捐款金額
M10212032	102年12月02日	余○樺	680
M10212033	102年12月02日	鄭○惠	680
M10212034	102年12月02日	丘○輝	680
M10212035	102年12月02日	劉○矩	680
M10212036	102年12月02日	何○宏	680
M10212037	102年12月02日	何○宏	680
M10212038	102年12月02日	朱○欣	680
M10212039	102年12月02日	陳○遜	680
M10212040	102年12月02日	曹○維	680
M10212041	102年12月02日	曹○維	680
M10212042	102年12月02日	林○穎	680
M10212043	102年12月02日	柯○羚	680
M10212044	102年12月02日	曾○德	680
M10212045	102年12月02日	林○親	680
M10212046	102年12月02日	黃○君	680
M10212047	102年12月02日	莊○通	680
M10212048	102年12月02日	劉○好	680
M10212049	102年12月02日	蔡○靜	680
M10212050	102年12月02日	黃○榮	680
M10212051	102年12月02日	黃○茹	680
M10212052	102年12月02日	王○輝	680
M10212053	102年12月02日	蔡○靜	680
M10212054	102年12月02日	許○僑	680
M10212055	102年12月02日	洪○欣	680
M10212056	102年12月02日	姜○鈞	680
M10212057	102年12月02日	陳○芳	680
M10212058	102年12月02日	邱○燮	680
M10212059	102年12月02日	王○香	680
M10212060	102年12月02日	胡○芸	680
M10212061	102年12月02日	邱○文	680
M10212062	102年12月02日	陳○鎰	680
M10212063	102年12月02日	陳○琦	680
M10212064	102年12月02日	楊○福	680
M10212065	102年12月02日	蔡○安	680
M10212066	102年12月02日	林○嘉	680
M10212067	102年12月02日	林○瑪	680
M10212068	102年12月02日	沈○錦	680
M10212069	102年12月02日	葉○翔	680
M10212070	102年12月02日	陳○玲	680
M10212071	102年12月02日	高○嫻	680
M10212072	102年12月02日	高○嫻	680
M10212073	102年12月02日	高○嫻	680
M10212074	102年12月02日	陳○州	680
M10212075	102年12月02日	楊○燕	680
M10212076	102年12月02日	賴○甄	680
M10212077	102年12月02日	賴○甄	680
M10212078	102年12月02日	賴○甄	680
M10212079	102年12月02日	張○豪	680
M10212080	102年12月02日	張○豪	680
M10212081	102年12月02日	張○豪	680
M10212082	102年12月02日	吳○潔	680
M10212083	102年12月02日	胡○	680
M10212084	102年12月02日	張○瀚	680
M10212085	102年12月02日	張○瀚	680
M10212086	102年12月02日	梁○○訓	680
M10212087	102年12月02日	梁○○訓	680
M10212088	102年12月02日	梁○○訓	680
M10212089	102年12月02日	林○好	680
M10212090	102年12月02日	李○榮	680
M10212091	102年12月02日	RICHARD LEA	680
M10212092	102年12月02日	黃○寧	680
M10212093	102年12月02日	黃○寧	680
M10212094	102年12月02日	黃○寧	680
M10212095	102年12月02日	Peter Su	680
M10212096	102年12月02日	李○賢	680
M10212097	102年12月02日	黃○琪	680
M10212098	102年12月02日	林○綺	680
M10212099	102年12月02日	李○賢	680
M10212100	102年12月02日	王○榮	680

收據號碼	捐款日期	捐款人	捐款金額
M10212101	102年12月02日	王○榮	680
M10212102	102年12月02日	賴○伶	680
M10212103	102年12月02日	張○翔	680
M10212104	102年12月02日	薛○齡	680
M10212105	102年12月02日	許○晴	680
M10212106	102年12月02日	徐○峻	680
M10212107	102年12月02日	徐○峻	680
M10212108	102年12月02日	徐○峻	680
M10212109	102年12月02日	徐○峻	680
M10212110	102年12月02日	徐○峻	680
M10212111	102年12月02日	蔡○彥	680
M10212112	102年12月02日	蔡○彥	680
M10212113	102年12月02日	蔡○彥	680
M10212114	102年12月02日	林○華	680
M10212115	102年12月02日	張○	680
M10212116	102年12月02日	蔡○甯	680
M10212117	102年12月02日	王○捷	680
M10212118	102年12月02日	王○捷	680
M10212119	102年12月02日	王○捷	680
M10212120	102年12月02日	曾○萍	680
M10212121	102年12月02日	陳○君	680
M10212122	102年12月02日	董○慈	680
M10212123	102年12月02日	蕭○君	680
M10212124	102年12月02日	蕭○君	680
M10212125	102年12月02日	楊○筑	680
M10212126	102年12月02日	羅○嘉	680
M10212127	102年12月02日	林○均	680
M10212128	102年12月02日	林○均	680
M10212129	102年12月02日	陳○明	680
M10212130	102年12月02日	張○璧	680
M10212131	102年12月02日	蘇○仁	680
M10212132	102年12月02日	李○	680
M10212133	102年12月02日	李○	680
M10212134	102年12月02日	蔡○彥	680
M10212135	102年12月02日	蔡○彥	680
M10212136	102年12月02日	蔡○彥	680
M10212137	102年12月02日	邵○宇	680
M10212138	102年12月02日	孫○杰	680
M10212139	102年12月02日	朱○蘭	680
M10212140	102年12月02日	賴○信	680
M10212141	102年12月02日	蔡○	1,000
M10212142	102年12月02日	林○華	1,000
M10212143	102年12月02日	許○斌	2,000
M10212144	102年12月02日	許○睿	1,000
M10212145	102年12月02日	呂○貴	1,000
M10212146	102年12月02日	林○為	1,000
M10212147	102年12月02日	朱○霞	1,000
M10212148	102年12月02日	王○雪	50,000
M10212149	102年12月02日	王○文	100,000
M10212150	102年12月02日	李○理	50,000
M10212151	102年12月02日	林○年	10,000
M10212152	102年12月02日	台北金融大樓股份有限公司	43,520
M10212153	102年12月02日	何○穎	2,040
M10212154	102年12月02日	蔡○宸	1,360
M10212155	102年12月02日	林○蔚	1,360
M10212156	102年12月02日	2104 與 2106	35,222
M10212157	102年12月02日	2302 小組	13,250
M10212158	102年12月02日	王○萍	12,899
M10212159	102年12月02日	美門聯合	28,194
M10212160	102年12月02日	林○貞	45,605
M10212161	102年12月03日	張○欣	200
M10212162	102年12月03日	西門	20,383
M10212163	102年12月03日	133 小組	5,465
M10212164	102年12月03日	何○蘭	2,000
M10212165	102年12月03日	3506+3508 葉○滿	24,027
M10212166	102年12月03日	西門	21,645
M10212167	102年12月03日	周○珠	2,000
M10212168	102年12月03日	王○毅	100
M10212169	102年12月03日	王○琳	100

收據號碼	捐款日期	捐款人	捐款金額
M10212170	102年12月03日	3103 與 3106	10,272
M10212171	102年12月03日	2103 小組	13,066
M10212172	102年12月03日	2405 小組	24,080
M10212173	102年12月03日	2503 小組	16,991
M10212174	102年12月03日	2504 小組	19,359
M10212175	102年12月03日	陳○	3,000
M10212176	102年12月03日	廖○安	2,000
M10212177	102年12月04日	劉○杰	3,000
M10212178	102年12月04日	劉○杰	1,000
M10212179	102年12月04日	丁○雪	200
M10212180	102年12月04日	劉○瑜	200
M10212181	102年12月04日	盛○婷	200
M10212182	102年12月04日	鍾○雯	1,000
M10212183	102年12月04日	黃○芳	1,000
M10212184	102年12月04日	鍾○芬	1,000
M10212185	102年12月04日	楊○成	3,000
M10212186	102年12月04日	盧○明	3,300
M10212187	102年12月04日	王○聖	100,000
M10212188	102年12月04日	古○珍	1,000
M10212189	102年12月04日	賴○伶	6,000
M10212190	102年12月04日	S5+T5	13,944
M10212191	102年12月04日	林○伽	15,535
M10212192	102年12月04日	S9 游○	8,834
M10212193	102年12月05日	王○中	2,000
M10212194	102年12月05日	S10+S26	16,926
M10212195	102年12月05日	劉○慧	5,864
M10212196	102年12月05日	王○鈞	13,497
M10212197	102年12月05日	戴○倫	5,133
M10212198	102年12月05日	劉○馨	11,389
M10212199	102年12月05日	繆○宇	17,017
M10212200	102年12月05日	S25+16B	17,082
M10212201	102年12月05日	葉○孝	14,226
M10212202	102年12月05日	廖○諠	1,000
M10212203	102年12月05日	402 小組	7,200
M10212204	102年12月05日	2301+2303 小組	10,903
M10212205	102年12月05日	袁○滿	1,000
M10212206	102年12月05日	高○琳	1,000
M10212207	102年12月05日	李○雪	2,000
M10212208	102年12月05日	2702 小組	24,001
M10212209	102年12月05日	余○	10,000
M10212210	102年12月05日	陳○筠	1,000
M10212211	102年12月05日	莊○安	500
M10212212	102年12月05日	邵○安	20,000
M10212213	102年12月06日	黃○維	25,000
M10212214	102年12月06日	黃○圳	25,000
M10212215	102年12月06日	黃○玲	2,000
M10212216	102年12月06日	蕭○玲	3,000
M10212217	102年12月06日	李○萍	1,000
M10212218	102年12月06日	蘇○平	2,000
M10212219	102年12月06日	2101 小組	19,555
M10212220	102年12月06日	謝○峰	6,000
M10212221	102年12月06日	鄭○齡	5,000
M10212222	102年12月06日	王○蓉	1,000
M10212223	102年12月06日	王○玲	1,000
M10212224	102年12月06日	馬○忠	1,000
M10212225	102年12月06日	周○傑	1,000
M10212226	102年12月06日	沈○禎	1,000
M10212227	102年12月06日	郭○貞	1,000
M10212228	102年12月06日	陳○菁	1,000
M10212229	102年12月06日	盧○亭	1,000
M10212230	102年12月06日	賴○美	3,000
M10212231	102年12月06日	禾碩物流有限公司	100,000
M10212232	102年12月06日	林○美	1,000
M10212233	102年12月06日	高○捷	1,000
M10212234	102年12月06日	柯○儀	6,000
M10212235	102年12月06日	姚○敏 張○鵬	10,000
M10212236	102年12月09日	林○生	1,000
M10212237	102年12月09日	林○姿	2,000
M10212238	102年12月09日	黃○涵	1,000

2013 年捐助徵信明細

收據號碼	捐款日期	捐款人	捐款金額
M10212239	102年12月09日	李○英	1,000
M10212240	102年12月09日	于○華	1,000
M10212241	102年12月09日	王○宜	3,000
M10212242	102年12月09日	巫○卿	1,000
M10212243	102年12月09日	謝○溪	1,000
M10212244	102年12月09日	孫○運	1,000
M10212245	102年12月09日	劉○玲	2,000
M10212246	102年12月09日	陳○儒	1,000
M10212247	102年12月09日	徐○芬	1,000
M10212248	102年12月09日	韓○光	1,000
M10212249	102年12月09日	黃○生	1,000
M10212250	102年12月09日	雷○偉	1,000
M10212251	102年12月09日	趙○夫	1,000
M10212252	102年12月09日	142 小組	2,000
M10212253	102年12月09日	杜○先	1,000
M10212254	102年12月09日	萬○玲	1,000
M10212255	102年12月09日	林○福	1,000
M10212256	102年12月09日	謝○娟	2,000
M10212257	102年12月09日	葉○雯	1,000
M10212258	102年12月09日	蔣○葵	2,000
M10212259	102年12月09日	陳○和	1,000
M10212260	102年12月09日	蘇○里	3,000
M10212261	102年12月09日	陳○瑜	1,000
M10212262	102年12月09日	楊○霆	2,000
M10212263	102年12月09日	黃○南	20,000
M10212264	102年12月09日	無名氏	6,000
M10212265	102年12月09日	藍○玲	1,000
M10212266	102年12月09日	2703 小組	14,720
M10212267	102年12月09日	3402 與 3403	47,060
M10212268	102年12月09日	許○松	1,000
M10212269	102年12月09日	徐○正	2,000
M10212270	102年12月09日	2104 與 2106	41,825
M10212271	102年12月09日	2104 與 2106	18,176
M10212272	102年12月09日	3609 高○傑	20,317
M10212273	102年12月09日	迦南區	21,676
M10212274	102年12月09日	129 小組	25,361
M10212275	102年12月09日	112 小組	3,010
M10212276	102年12月09日	3302+3305 小組	20,480
M10212277	102年12月09日	謝○娟	2,000
M10212278	102年12月09日	鄭○純小組	43,277
M10212279	102年12月10日	王○榕	50,000
M10212280	102年12月10日	黃○凱	1,000
M10212281	102年12月10日	2502 小組	14,453
M10212282	102年12月10日	倪○雯	2,000
M10212283	102年12月10日	無名氏	1,000
M10212284	102年12月10日	黃○琦	1,000
M10212285	102年12月10日	趙○安	1,000
M10212286	102年12月10日	吳○恬	1,000
M10212287	102年12月10日	李○傑	1,000
M10212288	102年12月10日	林○汶	1,000
M10212289	102年12月10日	簡○烜	1,000
M10212290	102年12月10日	曹○威	1,000
M10212291	102年12月10日	楊○惠	1,000
M10212292	102年12月10日	左○宇	2,000
M10212293	102年12月10日	王○斌	1,000
M10212294	102年12月10日	3304 小組	57,115
M10212295	102年12月10日	何○龍	2,000
M10212296	102年12月10日	何○琴	1,000
M10212297	102年12月10日	2602 小組	30,232
M10212298	102年12月10日	2302 小組	7,673
M10212299	102年12月10日	胡○中	2,460
M10212300	102年12月10日	2102 小組	22,757
M10212301	102年12月10日	2702 小組	16,736
M10212302	102年12月10日	406+413	7,000
M10212303	102年12月11日	余○珍	3,000
M10212304	102年12月11日	曾○珊	1,000
M10212305	102年12月11日	王○葵	10,000
M10212306	102年12月11日	林○瑜	2,000
M10212307	102年12月11日	劉○珠	1,000

收據號碼	捐款日期	捐款人	捐款金額
M10212308	102年12月11日	邱○淮	16,000
M10212309	102年12月11日	陳○芬	1,000
M10212310	102年12月11日	晏○莉	1,000
M10212311	102年12月11日	林○杏	1,000
M10212312	102年12月11日	黃○鳳	1,000
M10212313	102年12月11日	邱○玉	500
M10212314	102年12月11日	謝○麗	500
M10212315	102年12月11日	李○燕	1,000
M10212316	102年12月11日	張○芸	500
M10212317	102年12月11日	楊○芳	10,000
M10212318	102年12月11日	朱○峰	3,000
M10212319	102年12月11日	劉○梯	4,000
M10212320	102年12月11日	張○芸	4,000
M10212321	102年12月11日	方○菁	2,000
M10212322	102年12月11日	許○寶	2,000
M10212323	102年12月11日	曾○梅	2,000
M10212324	102年12月11日	楊○璇	3,000
M10212325	102年12月11日	黃○麗	3,000
M10212326	102年12月11日	林○年	2,000
M10212327	102年12月11日	千○珍	2,000
M10212328	102年12月11日	羅○蘭	2,000
M10212329	102年12月11日	王○娟	2,000
M10212330	102年12月11日	陳○民	1,000
M10212331	102年12月11日	陳○松	1,000
M10212332	102年12月11日	廖○微	1,000
M10212333	102年12月11日	陳○玉	2,000
M10212334	102年12月11日	125+143 小組	25,603
M10212335	102年12月11日	莫○晴	1,000
M10212336	102年12月11日	2505	33,683
M10212337	102年12月11日	郭○成	27,137
M10212338	102年12月11日	2304 小組	12,200
M10212339	102年12月11日	2503	18,034
M10212340	102年12月11日	大安森林組	43,486
M10212341	102年12月11日	2501	18,275
M10212342	102年12月11日	T1+2+9	15,486
M10212343	102年12月11日	S7+23	17,240
M10212344	102年12月11日	李○穎	6,180
M10212345	102年12月11日	薛○岳	11,417
M10212346	102年12月11日	3801 小組	22,448
M10212347	102年12月11日	412 小組	20,396
M10212348	102年12月11日	蔡○忠	200,000
M10212349	102年12月12日	楊○霞	1,000
M10212350	102年12月12日	2405 小組	10,843
M10212351	102年12月12日	李○文	2,000
M10212352	102年12月12日	楊○懿	1,000
M10212353	102年12月13日	劉○汝	1,000
M10212354	102年12月13日	林○漢	1,000
M10212355	102年12月13日	周○斌	1,000
M10212356	102年12月13日	林○恬	2,000
M10212357	102年12月13日	羅○心	1,000
M10212358	102年12月13日	沈○庭	1,000
M10212359	102年12月13日	陳○萍	1,000
M10212360	102年12月13日	鄧○全	1,000
M10212361	102年12月13日	劉○靈	3,000
M10212362	102年12月13日	蕭○珍	1,000
M10212363	102年12月13日	無名氏	300
M10212364	102年12月13日	張○蓉	2,000
M10212365	102年12月13日	148 小組	13,025
M10212366	102年12月13日	3507+3512 小組	24,000
M10212367	102年12月13日	3601 小組	19,051
M10212368	102年12月13日	3602+3608 小組	14,787
M10212369	102年12月13日	3501+3502 小組	35,645
M10212370	102年12月13日	W 區	19,711
M10212371	102年12月13日	Linda 李	2,000
M10212372	102年12月13日	段○傑	19,100
M10212373	102年12月13日	無名氏	6,900
M10212374	102年12月13日	彥輝冷凍空調技師事務所	18,000
M10212375	102年12月13日	林○口	4,460
M10212376	102年12月13日	2504 小組	16,013

收據號碼	捐款日期	捐款人	捐款金額
M10212377	102年12月13日	戚○明	4,000
M10212378	102年12月15日	周○安	2,000
M10212379	102年12月15日	林○姿	1,000
M10212380	102年12月15日	蘇○舜	2,000
M10212381	102年12月15日	新北市第二台灣心會	3,000
M10212382	102年12月15日	孫○東	1,000
M10212383	102年12月15日	王○輝	1,000
M10212384	102年12月15日	陳○蟬	2,000
M10212385	102年12月15日	葉○真	1,000
M10212386	102年12月15日	李○梅	500
M10212387	102年12月15日	張○文	1,000
M10212388	102年12月15日	林○甯	1,000
M10212389	102年12月15日	李○純	500
M10212390	102年12月15日	關○繡	10,000
M10212391	102年12月15日	孫○韻	12,000
M10212392	102年12月15日	孫○慧	2,000
M10212393	102年12月15日	李○英	1,000
M10212394	102年12月15日	戴○天	5,000
M10212395	102年12月15日	王○玉	1,000
M10212396	102年12月15日	惠○	1,000
M10212397	102年12月15日	葉○○光	1,000
M10212398	102年12月15日	張○嵐	1,000
M10212399	102年12月15日	林○峻	1,000
M10212400	102年12月15日	鄭○萍	1,000
M10212401	102年12月15日	吳○甄	1,000
M10212402	102年12月15日	許○瓊	1,000
M10212403	102年12月15日	潘○芬	1,000
M10212404	102年12月15日	潘○淳	1,000
M10212405	102年12月15日	黃○味	1,000
M10212406	102年12月15日	李○玲	1,000
M10212407	102年12月15日	蘇○里	10,000
M10212408	102年12月15日	章○	10,000
M10212409	102年12月15日	莫迅科技股份有限公司	10,000
M10212410	102年12月15日	劉○雲	5,000
M10212411	102年12月15日	陳○明	500
M10212412	102年12月15日	林○珍	1,000
M10212413	102年12月15日	施○	1,000
M10212414	102年12月15日	蔡○宏	1,000
M10212415	102年12月15日	俞○遠	1,000
M10212416	102年12月15日	李○秋	1,000
M10212417	102年12月15日	羅○	1,000
M10212418	102年12月15日	藍○真	1,000
M10212419	102年12月15日	程○生	1,000
M10212420	102年12月15日	張○華	1,000
M10212421	102年12月15日	黃○亮	1,000
M10212422	102年12月15日	潘○健	1,000
M10212423	102年12月15日	謝○驥	2,000
M10212424	102年12月15日	陳○斌	2,000
M10212425	102年12月15日	高○祥	2,000
M10212426	102年12月15日	鄭○榮	1,000
M10212427	102年12月15日	林○忠	1,000
M10212428	102年12月15日	胡○吉	1,000
M10212429	102年12月15日	曾○炎	1,000
M10212430	102年12月15日	張○均	1,000
M10212431	102年12月15日	劉○華	1,000
M10212432	102年12月15日	無名氏	410
M10212433	102年12月15日	賴○隆	500
M10212434	102年12月16日	惠康化學工業有限公司	10,000
M10212435	102年12月16日	金光鐘錶有限公司	2,000
M10212436	102年12月16日	林○萍	1,000
M10212437	102年12月16日	陳○禾	2,000
M10212438	102年12月16日	楊○心	5,000
M10212439	102年12月16日	劉○敏	1,000
M10212440	102年12月16日	創研科技股份有限公司	100,000
M10212441	102年12月16日	豐禾區	30,609
M10212442	102年12月16日	施○睿	20,987
M10212443	102年12月16日	鄭○捷	17,687
M10212444	102年12月16日	無名氏	10,000
M10212445	102年12月17日	曾○桓	2,000

收據號碼	捐款日期	捐款人	捐款金額
M10212446	102年12月17日	邵○珍	2,000
M10212447	102年12月17日	白○芳	5,000
M10212448	102年12月17日	張○興	1,000
M10212449	102年12月17日	韋○娥	1,000
M10212450	102年12月17日	周○英	1,000
M10212451	102年12月17日	張○正	1,000
M10212452	102年12月17日	何○珊	1,000
M10212453	102年12月17日	許○之	1,000
M10212454	102年12月17日	駱○娥	2,000
M10212455	102年12月17日	艾美髮型沙龍	20,000
M10212456	102年12月17日	謝○暖	1,000
M10212457	102年12月17日	葉○弘	1,000
M10212458	102年12月17日	孫○○蘭	1,000
M10212459	102年12月17日	羅○吟	1,000
M10212460	102年12月17日	周○榮	2,000
M10212461	102年12月17日	無名氏	1,000
M10212462	102年12月17日	盧○君	3,000
M10212463	102年12月17日	王○芬	1,000
M10212464	102年12月17日	蘇○生	5,000
M10212465	102年12月17日	蔡○聲	2,000
M10212466	102年12月17日	曹○明	1,000
M10212467	102年12月17日	蔡○治	1,000
M10212468	102年12月17日	巫○卿	5,000
M10212469	102年12月17日	無名氏	2,000
M10212470	102年12月17日	132+124+117 小組	1,911
M10212471	102年12月17日	王○恩	1,000
M10212472	102年12月17日	張○華	500
M10212473	102年12月17日	3505+3513 小組	38,008
M10212474	102年12月17日	126 小組	5,583
M10212475	102年12月17日	高○廷	1,000
M10212476	102年12月18日	劉○峰	30,000
M10212477	102年12月18日	張○容	5,000
M10212478	102年12月18日	劉○枝	1,000
M10212479	102年12月18日	林○蔚	1,500
M10212480	102年12月18日	宗○一	3,000
M10212481	102年12月18日	蔡○珮	3,256
M10212482	102年12月19日	無名氏	2,000
M10212483	102年12月19日	周○威	5,000
M10212484	102年12月19日	劉○治	2,000
M10212485	102年12月19日	蔡○者	2,000
M10212486	102年12月19日	陳○靜	30,000
M10212487	102年12月19日	無名氏	600
M10212488	102年12月19日	2501 小組	6,175
M10212489	102年12月19日	3406 小組	13,681
M10212490	102年12月19日	116 小組	51,176
M10212491	102年12月19日	122 小組	52,277
M10212492	102年12月19日	黃○露	10,000
M10212493	102年12月19日	五昌宏有限公司	100,000
M10212494	102年12月19日	3210+3205 小組	35,684
M10212495	102年12月19日	余○謙	15,000
M10212496	102年12月19日	魏○祺	10,000
M10212497	102年12月19日	台灣區縫襪工業同業公會	5,000
M10212498	102年12月19日	韓○君	1,000
M10212499	102年12月19日	3404 小組	10,000
M10212500	102年12月19日	140 小組	25,676
M10212501	102年12月20日	康○美	1,000
M10212502	102年12月20日	寶標有限公司	15,000
M10212503	102年12月20日	洪○維	1,000
M10212504	102年12月20日	許○惠	1,000
M10212505	102年12月20日	盧○美	1,000
M10212506	102年12月20日	無名氏	100,000
M10212507	102年12月20日	王○聖	90,000
M10212508	102年12月20日	孫○南	10,000
M10212509	102年12月20日	呂○慧	10,000
M10212510	102年12月20日	許○傑	1,000
M10212511	102年12月20日	莊○建	1,000
M10212512	102年12月20日	白○宏	1,000
M10212513	102年12月20日	楊○瑟	3,000
M10212514	102年12月20日	林○恭	1,000

2013年捐助徵信明細

收據號碼	捐款日期	捐款人	捐款金額
M10212515	102年12月20日	林○敏	2,000
M10212516	102年12月20日	高○靖	2,000
M10212517	102年12月20日	藍○玲	1,000
M10212518	102年12月23日	周○徽	10,000
M10212519	102年12月23日	陳○年	3,000
M10212520	102年12月23日	無名氏	100
M10212521	102年12月23日	3506 小組	44,196
M10212522	102年12月23日	天愛小組	45,292
M10212523	102年12月23日	151+136+127 小組	46,713
M10212524	102年12月23日	3504+3511 小組	45,032
M10212525	102年12月23日	黃○容	2,000
M10212526	102年12月23日	葉○興	2,000
M10212527	102年12月23日	謝○峰	4,000
M10212528	102年12月23日	富華成股份有限公司	300,000
M10212529	102年12月24日	劉○龍	20,000
M10212530	102年12月24日	無名氏	10,000
M10212531	102年12月24日	新竹物流股份有限公司	1,660
M10212532	102年12月24日	2501 小組	4,603
M10212533	102年12月25日	板橋行道會	20,000
M10212534	102年12月25日	王○皇	20,000
M10212535	102年12月25日	鄭○貞	10,000
M10212536	102年12月25日	劉○源	6,000
M10212537	102年12月25日	雷○偉	2,000
M10212538	102年12月25日	莊○鈞	1,000
M10212539	102年12月25日	楊○芬	3,700
M10212540	102年12月25日	陳○琰	1,000
M10212541	102年12月25日	譚○傑	1,000
M10212542	102年12月25日	王○賢	1,000
M10212543	102年12月25日	楊○音	2,000
M10212544	102年12月25日	吳○光	1,000
M10212545	102年12月26日	張○仁	30,000
M10212546	102年12月26日	羅○梅	500
M10212547	102年12月26日	羅○輝	500
M10212548	102年12月26日	葉○蓮	500
M10212549	102年12月26日	葉○榮	500
M10212550	102年12月26日	徐○仁	500
M10212551	102年12月26日	徐○生	500
M10212552	102年12月26日	李○滿	1,000
M10212553	102年12月26日	范○達	1,000
M10212554	102年12月26日	李○遠	1,000
M10212555	102年12月26日	李○心	1,000
M10212556	102年12月26日	蔡○俊	1,000
M10212557	102年12月26日	安坑團隊	2,000
M10212558	102年12月26日	蔡○華	1,000
M10212559	102年12月26日	張○鵬	100,000
M10212560	102年12月26日	張○敏	10,000
M10212561	102年12月27日	王○玲	500
M10212562	102年12月27日	郭○強	1,000
M10212563	102年12月27日	陳○玲	1,000
M10212564	102年12月27日	林○偉	2,000
M10212565	102年12月27日	133 小組	4,410
M10212566	102年12月27日	馮○雯	500
M10212567	102年12月27日	周○琴	3,000
M10212568	102年12月27日	伍○副	1,200
M10212569	102年12月27日	潘○家	10,000
M10212570	102年12月27日	張○	10,000
M10212571	102年12月27日	402 小組	12,320
M10212572	102年12月27日	戴○生	30,000
M10212573	102年12月27日	吳○森	10,000
M10212574	102年12月27日	張○文	6,000
M10212575	102年12月27日	林○芳	5,000
M10212576	102年12月27日	洪○謹	2,000
M10212577	102年12月27日	黃○芳	2,000
M10212578	102年12月27日	林○賢	2,000
M10212579	102年12月27日	林○如	2,000
M10212580	102年12月27日	王○綱	2,000
M10212581	102年12月27日	吳○銘	2,000
M10212582	102年12月27日	黃○誠	2,000
M10212583	102年12月27日	林○章	1,200

收據號碼	捐款日期	捐款人	捐款金額
M10212584	102年12月27日	張○益	1,000
M10212585	102年12月27日	王○玲	1,000
M10212586	102年12月27日	李○輝	1,000
M10212587	102年12月27日	古○平	1,000
M10212588	102年12月27日	褚○華	1,000
M10212589	102年12月27日	江○華	1,000
M10212590	102年12月27日	楊○清	1,000
M10212591	102年12月27日	吳○遠	1,000
M10212592	102年12月27日	吳○諺	1,000
M10212593	102年12月27日	陸○龍	1,000
M10212594	102年12月27日	池○菊	1,000
M10212595	102年12月27日	蔡○宜	1,000
M10212596	102年12月27日	李○壽	1,000
M10212597	102年12月27日	曾○驄	1,000
M10212598	102年12月27日	江○真	1,000
M10212599	102年12月27日	呂○黃	500
M10212600	102年12月27日	鄧○足	500
M10212601	102年12月27日	周○慎	500
M10212602	102年12月27日	戴○葵	500
M10212603	102年12月27日	陳○葉	1,000
M10212604	102年12月27日	黃○梅	1,000
M10212605	102年12月27日	張○華	1,000
M10212606	102年12月27日	張○連	1,000
M10212607	102年12月27日	陳○梅	1,000
M10212608	102年12月27日	王○芳	1,000
M10212609	102年12月27日	邱○騰	1,000
M10212610	102年12月27日	林○嬌	1,000
M10212611	102年12月27日	程○婷	1,000
M10212612	102年12月27日	孫○鑾	1,000
M10212613	102年12月27日	陳○珠	1,000
M10212614	102年12月27日	詹○鳳	500
M10212615	102年12月27日	梁○倫	500
M10212616	102年12月27日	尹○英	500
M10212617	102年12月27日	吳○珍	500
M10212618	102年12月27日	黃○嬌	500
M10212619	102年12月27日	謝○鳳	500
M10212620	102年12月27日	簡○珍	500
M10212621	102年12月27日	謝○玉	500
M10212622	102年12月27日	黃○珠	500
M10212623	102年12月27日	張○美	500
M10212624	102年12月27日	關○萍	500
M10212625	102年12月27日	陳○惠	500
M10212626	102年12月27日	張○榮	500
M10212627	102年12月27日	楊○芳	500
M10212628	102年12月27日	梁○芝	500
M10212629	102年12月27日	曾○甄	500
M10212630	102年12月27日	張○金	500
M10212631	102年12月27日	黃○麗	500
M10212632	102年12月27日	簡○芸	500
M10212633	102年12月27日	方○瑜	500
M10212634	102年12月27日	黃○美	500
M10212635	102年12月27日	王○蘭	500
M10212636	102年12月27日	謝○恩	500
M10212637	102年12月27日	麥○蓮	500
M10212638	102年12月27日	楊○鑫	500
M10212639	102年12月27日	趙○珍	300
M10212640	102年12月27日	李○容	300
M10212641	102年12月27日	王○合	300
M10212642	102年12月27日	尤○怡	300
M10212643	102年12月27日	許○伊	300
M10212644	102年12月27日	王○雯	300
M10212645	102年12月27日	宋○儀	300
M10212646	102年12月27日	馬○莉	300
M10212647	102年12月27日	吳○琪	300
M10212648	102年12月27日	陳○蘭	200
M10212649	102年12月27日	潘○璇	200
M10212650	102年12月27日	張○翰	200
M10212651	102年12月27日	陳○岷	200
M10212652	102年12月27日	康○龍	200

收據號碼	捐款日期	捐款人	捐款金額
M10212653	102年12月27日	陳○婷	200
M10212654	102年12月27日	龔○惠	200
M10212655	102年12月27日	顏○萍	200
M10212656	102年12月27日	古○雯	200
M10212657	102年12月27日	吳○微	200
M10212658	102年12月27日	楊○前	3,000
M10212659	102年12月27日	林○裕	3,000
M10212660	102年12月27日	羅○琛	1,000
M10212661	102年12月27日	曾○智	1,000
M10212662	102年12月27日	莊○軒	1,000
M10212663	102年12月27日	郭○忠	1,000
M10212664	102年12月27日	林○嘉	1,000
M10212665	102年12月27日	謝○興	1,000
M10212666	102年12月27日	蔡○孝	500
M10212667	102年12月27日	秦○清	500
M10212668	102年12月27日	宋○華	500
M10212669	102年12月27日	俞○隆	500
M10212670	102年12月27日	俞○霖	500
M10212671	102年12月27日	陳○鳴	500
M10212672	102年12月27日	王○麗	500
M10212673	102年12月27日	官○正	500
M10212674	102年12月27日	李○沂	500
M10212675	102年12月27日	王○達	500
M10212676	102年12月27日	陳○宏	200
M10212677	102年12月27日	陳○岳	100
M10212678	102年12月27日	林○口	876
M10212679	102年12月27日	李○祥	2,000
M10212680	102年12月27日	郭○碧	1,000
M10212681	102年12月27日	陳○甄	1,000
M10212682	102年12月27日	曾○璇	3,000
M10212683	102年12月27日	蔡○玉	1,000
M10212684	102年12月27日	葉○成	1,000
M10212685	102年12月27日	周○興	1,000
M10212686	102年12月27日	柯○琳	2,000
M10212687	102年12月27日	呂○睿	5,000
M10212688	102年12月27日	陳○娟	3,000
M10212689	102年12月29日	曾○珊	3,000
M10212690	102年12月29日	賴○隆	2,000
M10212691	102年12月29日	王○恩	10,000
M10212692	102年12月29日	丁○萍	2,000
M10212693	102年12月29日	王○環	1,000
M10212694	102年12月29日	胡○雯	2,000
M10212695	102年12月29日	李○鈺	3,000
M10212696	102年12月30日	黃○惠	3,000
M10212697	102年12月30日	天龍園藝企業有限公司	1,800
M10212698	102年12月30日	邱○茹	200
M10212699	102年12月30日	無名氏	700
M10212700	102年12月30日	朱○暉	1,000
M10212701	102年12月30日	葉○珮	1,000
M10212702	102年12月30日	王○佳	1,000
M10212703	102年12月30日	劉○婉	3,000
M10212704	102年12月30日	沈○慈	1,000
M10212705	102年12月30日	江○綺	1,000
M10212706	102年12月30日	王○惠	1,000
M10212707	102年12月30日	馮○儀	1,000
M10212708	102年12月30日	130 小組	33,582
M10212709	102年12月30日	145 小組	46,352
M10212710	102年12月31日	陳○英	1,000
M10212711	102年12月31日	勤達醫療器材股份有限公司	600
M10212712	102年12月31日	郭○素	2,200
M10212713	102年12月31日	陳○瑄	1,000
M10212714	102年12月31日	吳○安	100,000
M10212715	102年12月31日	游○政	10,000
M10212716	102年12月31日	吳○彥 許○玲	2,600
M10212717	102年12月31日	136+127 小組	17,511
M10212718	102年12月31日	陳○	10,000
M10212719	102年12月31日	周○玉	10,000
M10212720	102年12月31日	陳○滿	1,000
M10212721	102年12月31日	曾○薇	5,000

收據號碼	捐款日期	捐款人	捐款金額
M10212722	102年12月31日	簡○臻	1,000
M10212723	102年12月31日	宋○芬	2,000
M10212724	102年12月31日	余○惠	3,000
M10212725	102年12月31日	高○軒	5,000
M102C1001	102年10月13日	王○勇	100
M102C1002	102年10月14日	曾○生	10,000
M102C1003	102年10月23日	詹○福	5,000
M102C1004	102年10月29日	鄭○平	10,000
M102C1005	102年10月29日	江○婕	500
M102C1006	102年11月04日	無名氏	5,000
M102C1007	102年11月10日	陳○如	1,000
M102C1008	102年11月10日	游○書	5,000
M102C1009	102年11月17日	沈○玲	2,000
M102C1010	102年11月20日	詹○福	5,000
M102C1011	102年12月01日	秦○之	1,000
M102C1012	102年12月01日	廖○斌	500
M102C1013	102年12月01日	傅○山	1,000
M102C1014	102年12月01日	無名氏	500
M102C1015	102年12月01日	無名氏	200
M102C1016	102年12月01日	無名氏	100
M102C1017	102年12月01日	洪○芬	1,000
M102C1018	102年12月01日	黃○惠	1,000
M102C1019	102年12月01日	蘇○美	1,000
M102C1020	102年12月01日	陳○芬	500
M102C1021	102年12月01日	江○清	500
M102C1022	102年12月04日	鄭○平	10,000
M102C1023	102年12月04日	曾○生	10,000
M102C1024	102年12月04日	楊○珊	200,000
M102C1025	102年12月05日	郭○銘	10,000
M102C1026	102年12月08日	裴○儀	5,000
M102C1027	102年12月08日	舒○誠	4,000
M102C1028	102年12月08日	黃○文	1,000
M102C1029	102年12月08日	陳○珠	1,000
M102C1030	102年12月10日	徐○儀	3,000
M102C1031	102年12月11日	曾○生	10,000
M102C1032	102年12月11日	章○君	8,000
M102C1033	102年12月15日	無名氏	5,000
M102C1034	102年12月16日	無名氏	500
M102C1035	102年12月18日	蔡○鳳	10,000
M102C1036	102年12月20日	鄭○平	10,000
M102C1037	102年12月22日	張○華	1,000
M102C1038	102年12月29日	王○慈	5,000
M102C1039	102年12月29日	程○英	10,000
M102C1040	102年12月29日	張○東	2,000
M102B0001	102年12月07日	洪○典	680
M102B0002	102年12月07日	李○祐	680
M102B0003	102年12月07日	王○智	680
M102B0004	102年12月07日	王○智	680
M102B0005	102年12月07日	陳○甄	680
M102B0006	102年12月07日	林○宏	680
M102B0007	102年12月07日	陳○翔	680
M102B0008	102年12月07日	陳○翔	680
M102B0009	102年12月07日	陳○翔	680
M102B0010	102年12月07日	蔡○娟	680
M102B0011	102年12月07日	洪○典	680
M102B0012	102年12月07日	金○琴	680
M102B0013	102年12月07日	梁○	680
M102B0014	102年12月07日	廖○雯	680
M102B0015	102年12月07日	林○大	680
M102B0016	102年12月07日	楊○璇	680
M102B0017	102年12月07日	曾○如	680
M102B0018	102年12月07日	劉○瑋	680
M102B0019	102年12月07日	陳○宏	680
M102B0020	102年12月07日	曾○如	680
M102B0021	102年12月07日	鄭○雯	680
M102B0022	102年12月07日	許○雯	680
M102B0023	102年12月07日	張○宜	680
M102B0024	102年12月07日	齊○明	680
M102B0025	102年12月07日	Allen Yeo	680

2013 年捐助徵信明細

收據號碼	捐款日期	捐款人	捐款金額
M102B0026	102年12月07日	劉○妮	680
M102B0027	102年12月07日	黃○霖	680
M102B0028	102年12月07日	曹○菱	680
M102B0029	102年12月07日	蔡○懋	680
M102B0030	102年12月07日	陳○凌	680
M102B0031	102年12月07日	陳○文	680
M102B0032	102年12月07日	黃○萍	680
M102B0033	102年12月07日	沈○荳	680
M102B0034	102年12月07日	曹○叙	680
M102B0035	102年12月07日	李○儀	680
M102B0036	102年12月08日	蔡○穎	680
M102B0037	102年12月08日	張○山	680
M102B0038	102年12月08日	賴○羽	680
M102B0039	102年12月08日	賴○羽	680
M102B0040	102年12月08日	張○麟	680
M102B0041	102年12月08日	林○華	680
M102B0042	102年12月08日	林○宏	680
M102B0043	102年12月08日	陳○珊	680
M102B0044	102年12月08日	董○琪	680
M102B0045	102年12月08日	董○琪	680
M102B0046	102年12月08日	羅○云	680
M102B0047	102年12月08日	劉○婷	680
M102B0048	102年12月08日	林○諄	680
M102B0049	102年12月08日	黃○峰	680
M102B0050	102年12月08日	江○安	680
M102B0051	102年12月08日	林○芬	680
M102B0052	102年12月08日	吳○婷	680
M102B0053	102年12月08日	胡○淦	680
M102B0054	102年12月08日	劉○琮	680
M102B0055	102年12月08日	李○惠	680
M102B0056	102年12月08日	鄭○方	680
M102B0057	102年12月08日	李○秀	680
M102B0058	102年12月08日	黃○如	680
M102B0059	102年12月08日	周○文	680
M102B0060	102年12月08日	周○文	680
M102B0061	102年12月08日	曹○輝	680
M102B0062	102年12月08日	趙○宜	680
M102B0063	102年12月08日	陳○元	680
M102B0064	102年12月08日	高○萍	680
M102B0065	102年12月08日	盧○婷	680
M102B0066	102年12月08日	林○徵	680
M102B0067	102年12月08日	王○豪	680
M102B0068	102年12月08日	高○昕	680
M102B0069	102年12月08日	侯○方	680
M102B0070	102年12月08日	侯○方	680
M102B0071	102年12月14日	曹○宇	680
M102B0072	102年12月14日	張○萱	680
M102B0073	102年12月14日	蔡○應	680
M102B0074	102年12月14日	蔡○應	680
M102B0075	102年12月14日	蔡○應	680
M102B0076	102年12月14日	黃○博	680
M102B0077	102年12月14日	蘇○茹	680
M102B0078	102年12月14日	蘇○茹	680
M102B0079	102年12月14日	林○姬	680
M102B0080	102年12月14日	鄭○貌	680
M102B0081	102年12月14日	岳○	680
M102B0082	102年12月14日	郭○青	680
M102B0083	102年12月14日	陳○筠	680
M102B0084	102年12月14日	陳○筠	680
M102B0085	102年12月14日	陳○筠	680
M102B0086	102年12月14日	陳○筠	680
M102B0087	102年12月14日	蘇○茹	680
M102B0088	102年12月14日	蘇○茹	680
M102B0089	102年12月14日	湯○鈞	680
M102B0090	102年12月14日	林○芳	680
M102B0091	102年12月14日	黃○秀	680
M102B0092	102年12月14日	徐○君	680
M102B0093	102年12月14日	施○祥	680
M102B0094	102年12月14日	李○禎	680

收據號碼	捐款日期	捐款人	捐款金額
M102B0095	102年12月14日	劉○翔	680
M102B0096	102年12月14日	鐘○馨	680
M102B0097	102年12月14日	董○玲	680
M102B0098	102年12月14日	楊○先	680
M102B0099	102年12月14日	崔○	680
M102B0100	102年12月14日	吳○綺	680
M102B0101	102年12月14日	陳○忠	680
M102B0102	102年12月14日	陳○新	680
M102B0103	102年12月14日	陳○文	680
M102B0104	102年12月14日	何○馨	680
M102B0105	102年12月14日	陳○宜	680
M102B0106	102年12月15日	許○傑	680
M102B0107	102年12月15日	許○傑	680
M102B0108	102年12月15日	黃○婷	680
M102B0109	102年12月15日	李○瑋	680
M102B0110	102年12月15日	鄭○受	680
M102B0111	102年12月15日	鄭○珊	680
M102B0112	102年12月15日	蔡○懋	680
M102B0113	102年12月15日	蔡○懋	680
M102B0114	102年12月15日	郭○于	680
M102B0115	102年12月15日	郭○于	680
M102B0116	102年12月15日	郭○于	680
M102B0117	102年12月15日	郭○于	680
M102B0118	102年12月15日	郭○于	680
M102B0119	102年12月15日	郭○于	680
M102B0120	102年12月15日	郭○于	680
M102B0121	102年12月15日	郭○于	680
M102B0122	102年12月15日	郭○于	680
M102B0123	102年12月15日	郭○于	680
M102B0124	102年12月15日	郭○于	680
M102B0125	102年12月15日	郭○于	680
M102B0126	102年12月15日	郭○于	680
M102B0127	102年12月15日	郭○于	680
M102B0128	102年12月15日	郭○于	680
M102B0129	102年12月15日	Kevin Pua	680
M102B0130	102年12月15日	Kevin Pua	680
M102B0131	102年12月15日	Kevin Pua	680
M102B0132	102年12月15日	Kevin Pua	680
M102B0133	102年12月15日	Kevin Pua	680
M102B0134	102年12月15日	Kevin Pua	680
M102B0135	102年12月15日	Kevin Pua	680
M102B0136	102年12月15日	Kevin Pua	680
M102B0137	102年12月15日	楊○章	680
M102B0138	102年12月15日	楊○達	680
M102B0139	102年12月15日	楊○玲	680
M102B0140	102年12月15日	莊○君	680
M102B0141	102年12月21日	翁○恩	680
M102B0142	102年12月21日	翁○懋	680
M102B0143	102年12月21日	鍾○芝	680
M102B0144	102年12月21日	何○	680
M102B0145	102年12月21日	馮○麗	680
M102B0146	102年12月21日	馮○麗	680
M102B0147	102年12月21日	馮○麗	680
M102B0148	102年12月21日	傅○威	680
M102B0149	102年12月21日	傅○威	680
M102B0150	102年12月21日	戴○芬	680
M102B0151	102年12月21日	戴○珊	680
M102B0152	102年12月21日	陳○一	680
M102B0153	102年12月21日	施○宜	680
M102B0154	102年12月21日	陳○懇	680
M102B0155	102年12月21日	陳○懇	680
M102B0156	102年12月21日	李○真	680
M102B0157	102年12月21日	胡○鈞	680
M102B0158	102年12月21日	王○鈞	680
M102B0159	102年12月21日	陳○言	680
M102B0160	102年12月21日	陳○言	680
M102B0161	102年12月21日	陳○言	680
M102B0162	102年12月21日	陳○言	680
M102B0163	102年12月21日	Brian Lee	680

收據號碼	捐款日期	捐款人	捐款金額
M102B0164	102年12月21日	杜○芹	680
M102B0165	102年12月21日	何○圳	680
M102B0166	102年12月21日	唐○瑩	680
M102B0167	102年12月21日	歐○○汝	680
M102B0168	102年12月21日	莊○嵐	680
M102B0169	102年12月21日	莊○嵐	680
M102B0170	102年12月21日	蔡○國	680
M102B0171	102年12月21日	蔡○國	680
M102B0172	102年12月21日	蔣○瑜	680
M102B0173	102年12月21日	洪○萍	680
M102B0174	102年12月21日	陳○英	680
M102B0175	102年12月21日	吳○漢	680
M102B0176	102年12月22日	邱○軒	680
M102B0177	102年12月22日	紀○之	680
M102B0178	102年12月22日	朱○寧	680
M102B0179	102年12月22日	朱○威	680
M102B0180	102年12月22日	吳○妍	680
M102B0181	102年12月22日	許○雲	680
M102B0182	102年12月22日	張○儒	680
M102B0183	102年12月22日	趙○菁	680
M102B0184	102年12月22日	賴○仲	680
M102B0185	102年12月22日	李○明	680
M102B0186	102年12月22日	蔡○竹	680
M102B0187	102年12月22日	林○光	680
M102B0188	102年12月22日	林○光	680
M102B0189	102年12月22日	林○光	680
M102B0190	102年12月22日	林○光	680
M102B0191	102年12月22日	林○光	680
M102B0192	102年12月22日	林○光	680
M102B0193	102年12月22日	劉○璋	680
M102B0194	102年12月22日	劉○璋	680
M102B0195	102年12月22日	劉○璋	680
M102B0196	102年12月22日	黃○敏	680
M102B0197	102年12月22日	黃○敏	680
M102B0198	102年12月22日	榮○慧	680
M102B0199	102年12月22日	楊○如	680
M102B0200	102年12月22日	楊○如	680
M102B0201	102年12月22日	黃○琪	680
M102B0202	102年12月22日	林○羽	680
M102B0203	102年12月22日	翁○惇	680
M102B0204	102年12月22日	李○虹	680
M102B0205	102年12月22日	江○馨	680
M102B0206	102年12月22日	邱○婷	680
M102B0207	102年12月22日	李○賢	680
M102B0208	102年12月22日	彭○賢	680
M102B0209	102年12月22日	吳○	680
M102B0210	102年12月22日	余○芳	680
M102B0211	102年12月28日	林○昇	680
M102B0212	102年12月28日	方○夫	680
M102B0213	102年12月28日	方○夫	680
M102B0214	102年12月28日	方○夫	680
M102B0215	102年12月28日	李○銘	680
M102B0216	102年12月28日	李○銘	680
M102B0217	102年12月28日	劉○辰	680
M102B0218	102年12月28日	張○仁	680
M102B0219	102年12月28日	張○仁	680
M102B0220	102年12月28日	徐○宏	680
M102B0221	102年12月28日	徐○宏	680
M102B0222	102年12月28日	林○請	680
M102B0223	102年12月28日	黃○棋	680
M102B0224	102年12月28日	林○鴻	680
M102B0225	102年12月28日	賴○任	680
M102B0226	102年12月28日	賴○任	680
M102B0227	102年12月28日	黃○維	680
M102B0228	102年12月28日	黃○維	680
M102B0229	102年12月28日	黃○維	680
M102B0230	102年12月28日	楊○婷	680
M102B0231	102年12月28日	林○妮	680
M102B0232	102年12月28日	徐○鴻	680

收據號碼	捐款日期	捐款人	捐款金額
M102B0233	102年12月28日	林○蒼	680
M102B0234	102年12月28日	賴○福	680
M102B0235	102年12月28日	周○銀	680
M102B0236	102年12月28日	賴○宏	680
M102B0237	102年12月28日	賴○怡	680
M102B0238	102年12月28日	賴○杰	680
M102B0239	102年12月28日	黃○婷	680
M102B0240	102年12月28日	王○	680
M102B0241	102年12月28日	王○	680
M102B0242	102年12月28日	孫○文	680
M102B0243	102年12月28日	內○○惠	680
M102B0244	102年12月28日	內○○惠	680
M102B0245	102年12月28日	張○霖	680
M102B0246	102年12月29日	陳○華	680
M102B0247	102年12月29日	歐○安	680
M102B0248	102年12月29日	歐○昕	680
M102B0249	102年12月29日	邱○聆	680
M102B0250	102年12月29日	林○玲	680
M102B0251	102年12月29日	王○瑾	680
M102B0252	102年12月29日	孫○寶	680
M102B0253	102年12月29日	鄭○婷	680
M102B0254	102年12月29日	蔡○蓉	680
M102B0255	102年12月29日	曾○昌	680
M102B0256	102年12月29日	蕭○南	680
M102B0257	102年12月29日	蔡○楷	680
M102B0258	102年12月29日	林○憶	680
M102B0259	102年12月29日	林○憶	680
M102B0260	102年12月29日	詹○佐	680
M102B0261	102年12月29日	詹○佐	680
M102B0262	102年12月29日	詹○佐	680
M102B0263	102年12月29日	詹○佐	680
M102B0264	102年12月29日	詹○佐	680
M102B0265	102年12月29日	林○茗	680
M102B0266	102年12月29日	林○茗	680
M102B0267	102年12月29日	林○茗	680
M102B0268	102年12月29日	林○茗	680
M102B0269	102年12月29日	林○茗	680
M102B0270	102年12月29日	林○正	680
M102B0271	102年12月29日	黃○華	680
M102B0272	102年12月29日	黃○華	680
M102B0273	102年12月29日	黃○華	680
M102B0274	102年12月29日	范○仁	680
M102B0275	102年12月29日	塚○程	680
M102B0276	102年12月29日	鄭○隆	680
M102B0277	102年12月29日	陳○元	680
M102B0278	102年12月29日	陳○元	680
M102B0279	102年12月29日	顏○仁	680
M102B0280	102年12月29日	顏○仁	680
合計			11,747,196

2013年「雲端愛筵 2012 聖誕快遞到台東」勸募活動收入明細

收據號碼	捐款日期	捐款人	捐款金額
E10201001	102年01月04日	高野大飯店	200,000
E10201002	102年01月17日	無名氏	474
E10201003	102年01月18日	生命河基金會	70,894
E10201004	102年01月28日	豪鼎有限公司	150,000
E10201005	102年01月28日	豪新有限公司	20,000
合計			441,368

2013 年收支報告 (2013 年 1 月至 12 月) 收入分析表

項 目	金額 (新台幣元)
一般愛心捐款 (含認養兒童及聖誕系列暨相關慈善活動捐款)	9,200,821
政府補助款 (新北市政府)	250,000
2012 城市有愛給夢想一雙翅膀勸募活動	2,995,006
2013 城市有愛給夢想一雙翅膀勸募活動	11,747,196
雲端愛筵 2012 聖誕快遞到台東勸募活動	441,368
其他收入	2,297
利息收入	154,299
合計	24,790,987

支出分析表

項目	金額 (元)
本會人事及辦公行政費用	1,694,128
聖誕系列活動暨相關慈善活動等費用	1,140,735
其他慈惠事工費用	1,721,483
2011 城市有愛給夢想一雙翅膀勸募活動	4,545,064
2012 城市有愛給夢想一雙翅膀勸募活動	6,727,298
2013 城市有愛給夢想一雙翅膀勸募活動	60,398
雲端愛筵勸募活動	1,036,799
建國一百 深根台灣勸募活動	1,935,474
合計	18,861,379

2013 年收支結餘表

項 目	金額 (元)
基金會總年度收入	24,790,987
基金會總年度支出	18,861,379
本年結餘	5,929,608

2013 年捐助徵信明細

1. 一般愛心捐款收入明細
2. 愛心物資捐贈明細
3. 2012 城市有愛 給夢想一雙翅膀勸募活動收入明細
4. 2013 城市有愛 給夢想一雙翅膀勸募活動收入明細
5. 雲端愛筵 2012 聖誕快遞到台東勸募活動收入明細

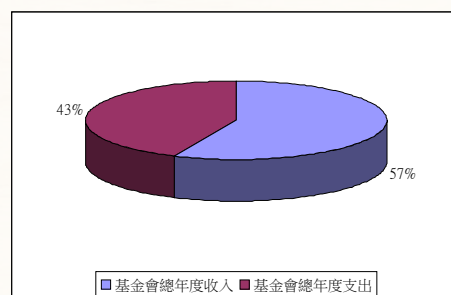
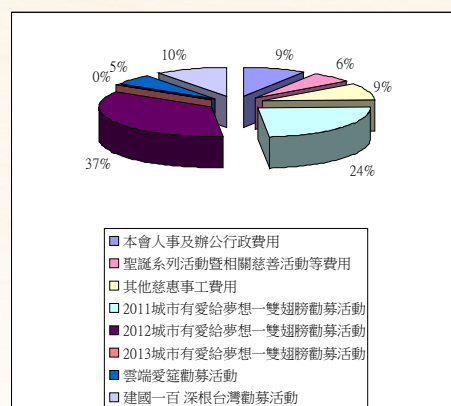

資料提供：新希望基金會會計部
本報表業經得魚會計事務所查核簽證





新希望基金會董事會名單

(第四屆任期：99年11月14日至102年11月13日)
經第四屆第11次董事會議改選，原董事全體繼任第五屆董事
(第五屆任期：102年11月14日至105年11月13日)

董事長 張茂松先生

基督教新店行道會主任牧師

常務董事 郭耀東先生

賽珍珠基金會顧問暨
中華民國兒童保健協會理事

常務董事 余明勳先生

台東縣政府計畫處處長

董事 孫長蓉女士

維納斯藝術美容學院負責人

董事 陳耀欽女士

基督教新店行道會牧師

董事 葉永良先生

豪鼎飯店負責人

董事 郭大成先生

寰揚化工股份有限公司經理

董事 都大衛先生

四星國際股份有限公司財務協理

董事 蕭文興先生

網路通路商

董事 王本樂先生

點鑽整合行銷股份有限公司總經理

董事 戴建隆先生

北新牙科診所負責人



本會以董事會為最高權力機構，設立董事 11 名，執行長 1 名，董事依照選舉產生。董事長為對外代表本會，董事會監督財務與各項業務運作。

本會經會來源

教會會友奉獻、基金孳息、社會大眾捐款、政府補助、社團贊助及其他收入。

我們的【新希望】

我們期待全世界的兒童，尤其是台灣的孩子每一個人都深深的經歷耶穌疼孩子的愛，有機會過著美好的生活。

每一個瀕臨破碎的家庭也能經歷耶穌的平安與豐富，讓每一個家庭重修破口，活出盼望。

我們的【事奉宗旨】

以基督耶穌救世博愛之神聖使命，為社區辦理社會福利各項服務。

耶穌說：「憐憫貧窮的就是借給耶和華，他的善行耶和華必償還。」箴言 19 章 17 節





新希望基金會 2013 年度報告

主 編：新希望基金會
計畫執行：李秀玲、蘇茜
資料提供：李秀玲、謝碧玉
編 輯：Sisy
校 對：林育如、李秀玲
攝 影：新希望基金會鷹眼小組
編輯助理：林育如
美 編：計華設計
印 刷：計華印刷

地 址：23149 新北市新店區三民路 151 號
電 話：(02) 2916-1575 分機 531、526
傳 真：(02) 2918-0425
網 址：<http://www.newhope.net.tw>





歡迎您加入本會
一起創造生命奇蹟
改寫不幸的命定



新希望基金會
NEW HOPE FOUNDATION